

みずほフィナンシャルグループの主なグループ会社の概要

みずほフィナンシャルグループの主なグループ会社の概要

みずほフィナンシャルグループ

金融持株会社として、主要グループ会社に対して直接的な経営管理を行い、グループ内のシナジー効果を高めるとともに収益力の強化を早期に実現することで、グループ総合金融力の飛躍的向上を追求しています。

設立日 平成15年1月8日
資本金 1兆5,409億円
本店所在地 東京都千代田区丸の内1-6-1 丸の内センタービルディング
代表者 取締役社長 前田 晃伸
従業員数 343人
 (みずほホールディングスより出向)

主要な経営指標 (単位: 億円)	平成14年度
連結経常利益 (△は連結経常損失)	△21,305
連結当期純利益 (△は連結当期純損失)	△23,771
連結自己資本比率 (国際統一基準)	9.53%



みずほホールディングス

中間持株会社として、みずほ銀行とみずほコーポレート銀行間の連携強化ならびに銀行・証券の連携強化を行っています。

設立日 平成12年9月29日
資本金 2兆4,420億円
本店所在地 東京都千代田区丸の内1-6-1 丸の内センタービルディング
代表者 取締役社長 前田 晃伸
 (みずほフィナンシャルグループ社長が兼務)
従業員数 344人

主要な経営指標 (単位: 億円)	平成12年度	平成13年度	平成14年度
連結経常利益 (△は連結経常損失)	5,748	△13,498	△21,216
連結当期純利益 (△は連結当期純損失)	2,112	△9,760	△23,534
連結自己資本比率 (国際統一基準)	11.39%	10.56%	9.33%

みずほ銀行

個人、国内一般事業法人、地方公共団体を主要なお客さまとする銀行です。

発足日 平成14年4月1日
資本金 6,500億円
本店所在地 東京都千代田区内幸町1-1-5
代表者 取締役頭取 工藤 正
従業員数 22,211人
国内ネットワーク 645
 (本支店544、出張所97、代理店4)

主要な経営指標 (単位: 億円)	平成14年度
総資産	693,057
預金残高 (含む譲渡性預金)	521,651
債券残高	39,187
貸出金残高	378,854
業務純益 (一般貸倒引当金繰入前)	3,944
経常利益 (△は経常損失)	△6,222
当期純利益 (△は当期純損失)	△6,285
連結自己資本比率 (国内基準)	9.25%
<参考>	
連結自己資本比率 (国際統一基準)	9.47%



みずほコーポレート銀行

大企業 (一部上場企業等)、金融法人およびそのグループ会社、公団・事業団、海外の日系・非日系企業を主要なお客さまとし、コーポレートファイナンスを主体とする銀行です。

発足日 平成14年4月1日
資本金 10,709億円
本店所在地 東京都千代田区丸の内1-3-3
代表者 取締役頭取 齋藤 宏
従業員数 5,345人

ネットワーク 国内: 18
 海外: 40
 (支店24、出張所2、駐在員事務所14)

主要な経営指標 (単位: 億円)	平成14年度
総資産	595,934
預金残高 (含む譲渡性預金)	183,866
債券残高	78,789
貸出金残高	276,325
業務純益 (一般貸倒引当金繰入前)	4,202
経常利益 (△は経常損失)	△14,926
当期純利益 (△は当期純損失)	△16,334
連結自己資本比率 (国際統一基準)	10.42%



*資本金・従業員数・ネットワーク・主要な経営指標は、平成15年3月末日現在です。
 *代表者には代表権があります。
 *みずほホールディングス、みずほ銀行、みずほコーポレート銀行の従業員数は、嘱託・臨時雇員、海外現地採用者を含みません。
 *みずほ信託銀行、資産管理サービス信託銀行は、2行のディスクロージャー誌ベース、それ以外は、みずほフィナンシャルグループの有価証券報告書ベースの数字となっています。
 *主要な経営指標は、単位未満を切り捨てています。

みずほ証券

国内外機関投資家や事業法人・金融法人・公共法人等を主要なお客さまとするホールセール証券会社です。

証券・投資銀行分野において、お客さまの幅広いニーズにお応えし、最適なソリューションを実現するインベストメントバンクを目指しています。デット、エクイティ、M&A、ストラクチャードファイナンスをコアビジネス領域に、クオリティの高い人材と最先端の金融技術を活かし、常に高付加価値のプロダクトやサービスを提供し、欧米ビッグハウスと競合しうる屈指のプロフェッショナルハウスとして、グローバルな事業展開を行っています。

設立日 平成5年7月2日
(統合日) (平成12年10月1日)
資本金 1,502億円
本店所在地 東京都千代田区大手町1-5-1 大手町ファーストスクエア
代表者 取締役社長 大澤佳雄
従業員数 995人
海外ネットワーク 現地法人6

主要な経営指標 (単位: 億円)	平成12年度	平成13年度	平成14年度
営業収益	266	445	587
経常利益	13	143	226
当期純利益 (△は当期純損失)	△13	△67	40

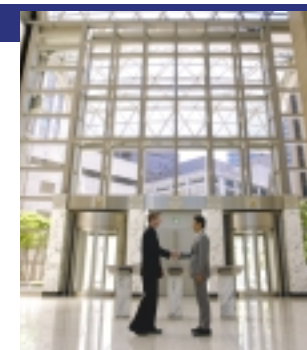

みずほインベスターズ証券

個人、中堅・中小企業のお客さまを主要なお客さまとしたグループのミドル・リテール証券会社です。資産運用・資金調達等あらゆるニーズに対する証券ソリューション機能をきめ細かく提供しています。

規制緩和に対応した銀行・証券の共同店舗展開の積極的推進等、みずほ銀行をはじめとしたグループ各社との有機的連携を活かし、多岐にわたるお客さまのニーズに応じた質の高い商品・証券サービスをスピード感を持って提供することで、「お客さまに最も信頼される証券会社」を目指しています。

設立日 大正11年12月14日
資本金 802億円
本店所在地 東京都中央区日本橋茅場町1-13-16
代表者 取締役社長 保坂 平
従業員数 1,591人
国内ネットワーク 61

主要な経営指標 (単位: 億円)	平成12年度	平成13年度	平成14年度
営業収益	424	342	333
経常利益 (△は経常損失)	25	△71	△39
当期純利益 (△は当期純損失)	7	△123	△72

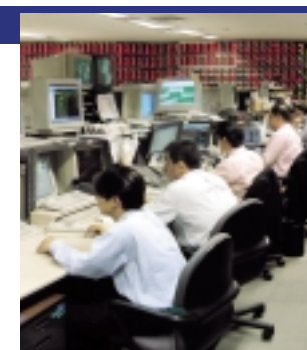

新光証券

大手証券3社に次ぐ総合証券会社として、全国に店舗ネットワークを持ち、引受業務からブローカレッジ業務にいたる総合サービスを提供しています。当グループの一員として、グループ各社と機動的かつ効率的な連携を図りながら、特に、ミドル・リテール分野のお客さまに対して、フルライン機能を活かした金融商品・サービスの提供を幅広く行っています。

設立日 大正6年7月16日
資本金 1,252億円
本店所在地 東京都中央区八重洲2-4-1
代表者 取締役社長 草間 高志
従業員数 5,622人
国内ネットワーク 96

主要な経営指標 (単位: 億円)	平成12年度	平成13年度	平成14年度
営業収益	1,313	883	759
経常利益 (△は経常損失)	215	△84	△75
当期純利益 (△は当期純損失)	77	△168	△293



みずほフィナンシャルグループの主なグループ会社の概要

みずほ信託銀行

みずほ信託銀行とみずほアセット信託銀行は、平成15年3月12日に合併し、新「みずほ信託銀行」としてスタートしました。当グループのフルラインの信託銀行として、多様化・複雑化するお客さまのニーズに最高水準の信託サービスでお応えする「最強の信託銀行」を目指します。

設立日 大正14年5月9日
(合併日) (平成15年3月12日)
資本金 2,472億円
本店所在地 東京都中央区八重洲1-2-1
代表者 取締役社長 衛藤 博啓
従業員数 3,604人
ネットワーク 国内：38
 海外：駐在員事務所2、現地法人2



主要な経営指標 (単位：億円)	平成12年度		平成13年度		平成14年度
	IBYTB	IBMHTB	IBYTB	IBMHTB	
経常収益	2,822	556	1,935	552	1,649
修正業務純益 (注1)	470	201	668	182	793
経常利益 (△は経常損失)	439	△85	△1,627	△105	△600
当期純利益 (△は当期純損失)	58	△61	△1,811	△40	△1,050
連結自己資本比率 (注2)	11.77%		10.96%		11.23%

YTB：安田信託銀行、MHTB：みずほ信託銀行
 注) 1. 信託勘定不良債権処理前、一般貸倒引当金繰入前。
 2. 平成12年度・13年度は国内基準、平成14年度は国際統一基準。

資産管理サービス信託銀行

当グループと、朝日生命保険、第一生命保険、富国生命保険、安田生命保険が資産管理業務の分野で提携し、発足した資産管理専門の信託銀行です。各社の持つ経営資源の集中的投入とノウハウの融合による高度な資産管理インフラの構築を通じ、最新の金融・情報テクノロジーを駆使した高品質な資産管理機能・サービスを提供しています。

設立日 平成13年1月22日
資本金 500億円
本店所在地 東京都中央区晴海1-8-12
 晴海トリトンスクエア タワーZ
代表者 取締役社長 小寺 正之
従業員数 433人

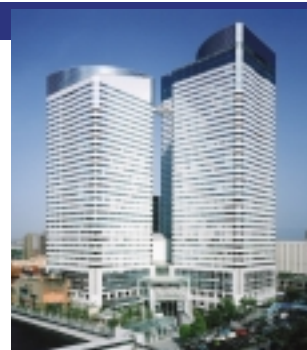

主要な経営指標 (単位：百万円)	平成12年度	平成13年度	平成14年度
経常収益	44	5,319	17,228
業務純益 (一般貸倒引当金繰入前)	△195	△660	501
経常利益 (△は経常損失)	△233	△897	426
当期純利益 (△は当期純損失)	△136	△525	183

第一勧業アセットマネジメント

当グループの資産運用会社として、投資信託の委託業務、投資顧問業務、投資一任業務を通じて、お客さまに総合的な資産運用サービスを提供しています。「創造性こそが最も重視すべき企業価値の源である」との理念のもと、世界に通用する独自かつ高品質な資産運用サービスの創造と提供により、わが国の資産運用業界をリードする会社を目指します。

設立日 昭和39年5月26日
(合併日) (平成9年10月1日)
資本金 20億4,560万円
本店所在地 東京都千代田区有楽町1-7-1
 有楽町電気ビルディング北館18階
代表者 取締役社長 畠中 寛
従業員数 185人
運用資産総額 15,587億円



主要な経営指標 (単位：百万円)	平成12年度	平成13年度	平成14年度
営業収益	14,317	11,262	6,969
経常利益	2,969	2,015	301
当期純利益	974	1,105	302

富士投信投資顧問

当グループの資産運用会社として、投資信託・投資顧問の両分野で常に最良の投資成果を追求し、多様化・高度化するお客さまの資産運用ニーズに的確にお応えしています。高度な専門性の追求、きめ細かなお客さまサービス、グローバルなネットワーク、受託者責任を全うする万全なリスク管理態勢等をつき、先進かつ最優のアセットマネジメントカンパニーを目指します。

設立日 平成5年9月27日
(合併日) (平成7年11月1日)
資本金 20億5,000万円
本店所在地 東京都中央区日本橋小舟町8-1
 富士プラザ
代表者 取締役社長 高野 惇
従業員数 118人
運用資産総額 9,985億円



主要な経営指標 (単位：百万円)	平成12年度	平成13年度	平成14年度
営業収益	3,576	3,555	3,382
経常利益 (△は経常損失)	167	51	△106
当期純利益 (△は当期純損失)	114	11	△520

興銀第一ライフ・アセットマネジメント

第一ライフ投信投資顧問、興銀エヌダブリュ・アセットマネジメント、日本興業投信の3社が合併して誕生した資産運用会社です。当グループおよび第一生命グループの運用ノウハウ・人材を集結し、高品質な運用商品・サービスを提供しています。

設立日 昭和60年7月1日
(合併日) (平成11年10月1日)
資本金 20億円
本店所在地 東京都千代田区丸の内3-3-1
 新東京ビルディング7階
代表者 取締役社長 辻 雅夫
従業員数 253人
海外ネットワーク 現地法人2
運用資産総額 58,065億円



主要な経営指標 (単位：百万円)	平成12年度	平成13年度	平成14年度
営業収益	12,116	11,669	10,444
経常利益	2,735	1,633	993
当期純利益	1,498	839	464

ユーシーカード

当社は、昭和44年の設立以来、日本のクレジットカード業界の発展とともに成長を続け、平成14年4月には第一勧業カード、富士銀クレジットカード、興銀カードサービスと経営統合し、名実ともに日本を代表するカード会社となりました。現在のカード業界は、消費者ニーズの多様化、規制緩和、新規参入企業の増加、ICカード化を始めとしたIT化の伸展等、まさに“激動”の環境下にあります。当社は、こうした状況の変化をチャンスととらえ、お客様に支持される業界のリーディングカンパニーとしてさらなる進化を続けていきます。

設立日 昭和44年6月23日
(統合日) (平成14年4月1日)
資本金 43億2,300万5千円
本店所在地 東京都港区台場2-3-2
 台場フロンティアビル
代表者 取締役社長 上杉 純雄
従業員数 1,060人

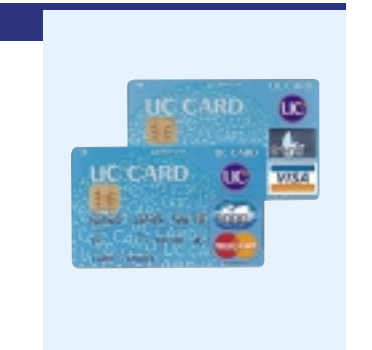

主要な経営指標 (UCカードグループ)	平成12年度	平成13年度	平成14年度
会員数 (千人)	14,500	14,027	12,066
加盟店数 (千店)	2,181	2,856	2,902
取扱高 (億円)	2兆4,691	2兆4,900	2兆3,795

みずほ総合研究所

当グループのシンクタンクとして、内外の経済・金融・産業に関する調査ならびに政策提言、PFI等の地域開発・社会政策に関連する調査業務、経営コンサルティング・年金コンサルティング・経営情報の提供業務、会員事業、セミナー・企業内研修・通信教育等の教育研修事業と、多様な業務を行っています。これらを有機的に結合させ、高度化するお客さまのニーズに的確かつ迅速に対応し、価値ある情報・サービスを提供しています。

設立日 昭和42年12月2日
 (統合日) (平成14年10月1日)
 資本金 9億円
 本店所在地 東京都千代田区神田錦町2-3
 代表者 取締役社長 久保 慎二
 従業員数 276人



主要な経営指標 (単位: 百万円)	平成12年度	平成13年度	平成14年度
営業収益	4,080	4,076	6,242
経常利益	457	345	251
法人会員数 (社)	20,176	19,373	21,030

第一勧銀情報システム

当グループのIT戦略会社として、グループ向け大規模基幹システムの開発に携わると同時に、これらの開発を通じて培ってきた豊富な業務ノウハウや高度な技術力をベースに、金融分野にとどまらず、あらゆる産業分野のお客さまに最適なソリューションを提供しています。当社はビジネスモデルのコンセプトとして「ITの総合商社」を標榜し、商社的機能と、エンジニアリング機能を有機的に結合のうえ、高度化・多様化するお客さまのニーズにお応えしています。

設立日 昭和58年4月5日
 資本金 1億3,500万円
 本店所在地 東京都文京区白山5-16-6
 代表者 取締役社長 筒井 真人
 従業員数 1,797人

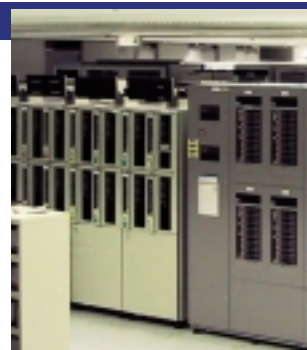

主要な経営指標 (単位: 百万円)	平成12年度	平成13年度	平成14年度
営業収益	40,109	51,204	45,076
経常利益	2,711	3,191	2,062
当期純利益	986	1,658	1,371

富士総合研究所

当社は、民間企業・官公庁・公益法人等のお客さまが抱える多様な経営課題・行政課題の解決に貢献する総合情報企業です。2千名を超えるプロフェッショナルが、ITを核とした確かな技術と社会科学・自然科学・計算科学の豊かな知見を結集し、「リサーチ」、「コンサルティング」、「システムインテグレーション」、「アウトソーシング」、「サイエンス」を有機的に結合させた最適なソリューションを提供しています。

設立日 昭和63年10月1日
 資本金 16億2,750万円
 本店所在地 東京都千代田区神田錦町3-1
 代表者 取締役社長 安念 満
 従業員数 2,297人



主要な経営指標 (単位: 百万円)	平成12年度	平成13年度	平成14年度
営業収益	52,313	59,196	65,175
経常利益	5,740	6,808	4,338
当期純利益	2,838	3,585	2,476

興銀システム開発

当グループのソリューションプロバイダーとして、みずほコーポレート銀行をはじめとするグループ企業のITをサポートしています。ハイレベルのシステムコンサルティング、プロジェクトマネジメント、システム設計スキルと豊富な金融業務知識をもって、プランニングから導入後まできめ細かくユーザーをサポートし、今後もユーザーから最も信頼されるITのパートナーであり続けたいと考えています。

設立日 昭和47年10月24日
 資本金 5,000万円
 本店所在地 東京都港区港南2-15-1
 代表者 取締役社長 島村 公三
 従業員数 328人



主要な経営指標 (単位: 百万円)	平成12年度	平成13年度	平成14年度
営業収益	13,994	24,954	17,493
経常利益	71	25	214
当期純利益	25	5	7

みずほキャピタル

平成14年に国内株式市場に新規上場した企業に最も多く投資を行い、また、投資残高でもトップ10に入る当グループの有力ベンチャーキャピタル会社です。これまでのさまざまな投資活動を通じ蓄積されたノウハウと当グループ内外のあらゆるネットワークをフルに活用し、投資ならびにコンサルティングを通じて、将来性のあるベンチャー企業や中堅・中小企業、もしくは新たな事業の夢を実現したい起業家に対して、さらなる飛躍のための支援・育成を積極的に行います。

設立日 昭和58年7月27日
 (分割合併日) (平成14年4月1日)
 資本金 902,400千円
 本店所在地 東京都中央区日本橋兜町4-3
 代表者 取締役社長 喜田 理
 従業員数 59人



主要な経営指標 (単位: 百万円)	平成14年度
売上高	6,852
経常利益	296
当期純利益	237
投資残高 (億円)	522
公開社数	569

銀行別再生専門子会社および再生アドバイザー会社

「企業再生の早期実現」と「信用創造機能の一段の強化」を同時に推進する「みずほの『企業再生プロジェクト』」の一環として、取引先特性をふまえた銀行別再生専門子会社と、グループ内外の最先端のノウハウを備えた再生アドバイザー会社を設立しました。

〈再生専門子会社 () 内は親会社〉

みずほプロジェクト (みずほ銀行)

設立日 平成15年5月23日
 資本金 5億円
 本店所在地 東京都千代田区内幸町1-1-5
 代表者 取締役社長 小原 之夫

みずほグローバル (みずほコーポレート銀行)

設立日 平成15年5月23日
 資本金 5億円
 本店所在地 東京都中央区八重洲1-2-16
 代表者 取締役社長 大内 俊昭
 (みずほコーポレート社長が兼務)

みずほコーポレート (みずほコーポレート銀行)

設立日 平成15年5月23日
 資本金 5億円
 本店所在地 東京都中央区八重洲1-2-16
 代表者 取締役社長 大内 俊昭

みずほアセット (みずほ信託銀行)

設立日 平成15年5月23日
 資本金 5億円
 本店所在地 東京都中央区八重洲1-2-1
 代表者 取締役社長 石川 博一

〈再生アドバイザー会社〉

みずほアドバイザー

設立日 平成15年6月12日
 資本金 1億円
 本店所在地 東京都千代田区丸の内1-6-1
 代表者 取締役社長 杉山 清次
 株主構成 みずほグループ、日本政策投資銀行、サーベラス・グループ、ドイツ証券会社、メリルリンチ日本証券、モルガン・スタンレー証券会社、UBSコンソーシアム (UBS証券会社/ローン・スター・ファンド)

みずほフィナンシャルグループの事業一覧

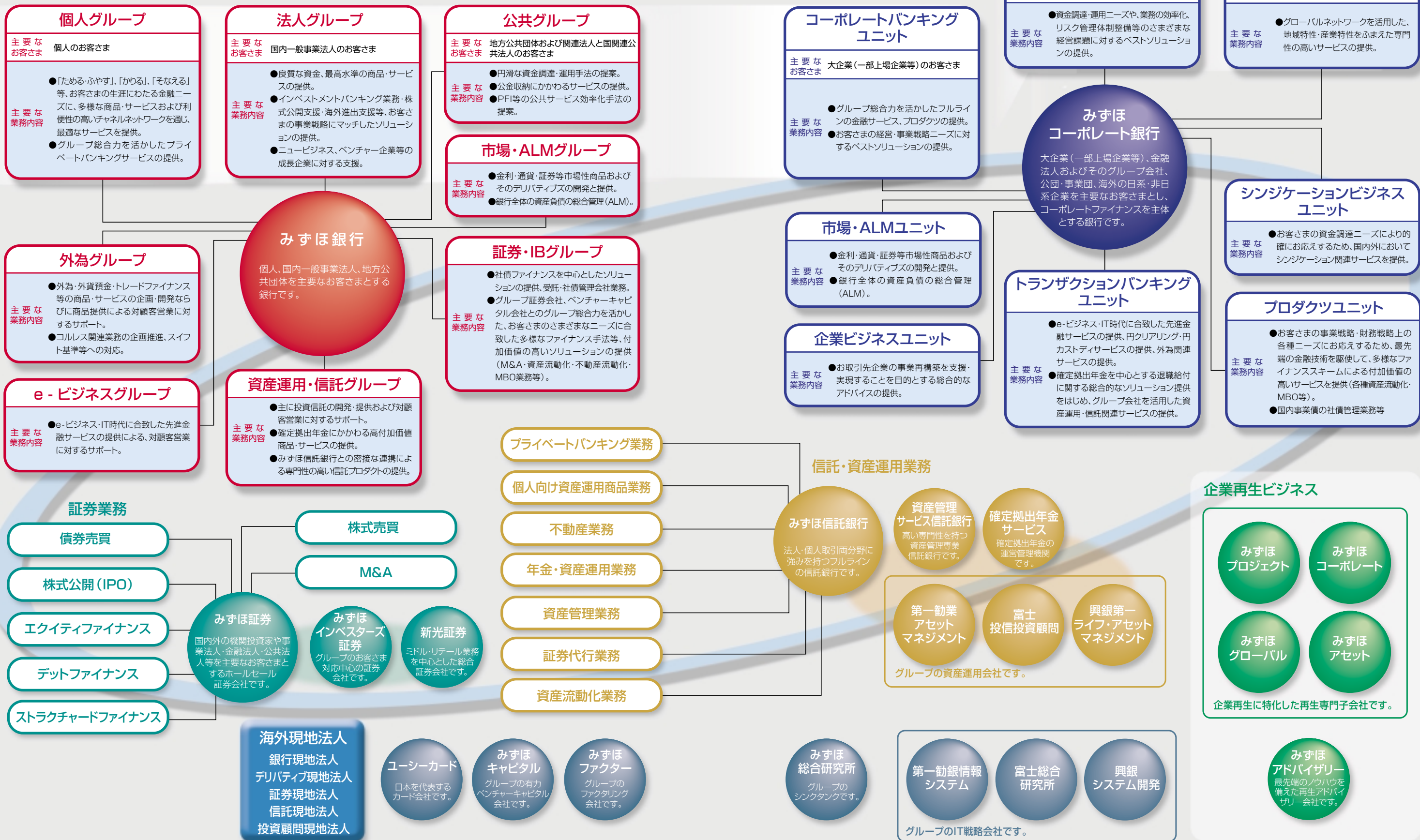

みずほフィナンシャルグループの事業戦略

みずほフィナンシャルグループの事業戦略