

## みずほホールディングス・ みずほ銀行・みずほコーポレート銀行のコーポレートデータ

### 108 みずほホールディングスのコーポレートデータ

みずほフィナンシャルグループの沿革  
主要な事業の内容  
組織図およびグループ事業系統図  
役員

### 111 みずほ銀行のコーポレートデータ

主要な業務の内容  
組織図  
グループ事業系統図  
役員  
国内ネットワーク  
主な商品・サービス・手数料

### 149 みずほコーポレート銀行のコーポレートデータ

主要な業務の内容  
組織図  
グループ事業系統図  
役員  
国内ネットワーク  
海外ネットワーク  
主な商品・サービス・手数料

子会社・関連会社等については、財務編をご覧ください。

# みずほフィナンシャルグループのコーポレートデータ

## みずほフィナンシャルグループの沿革

	みずほフィナンシャルグループの歩み	新商品・サービス	国内子会社等の統合・設立	海外拠点の統合
平成11年				
12月	(株)第一勧業銀行、(株)富士銀行、(株)日本興業銀行の3行による、全面的統合に関する契約の締結			
平成12年				
4月		CD・ATMの相互無料開放実施(3行間「お引き出し」)		
5月		みずほベンチャーファンド設立		
7月			総合債権回収(株)	
8月		CD・ATMの相互開放実施(第一勧業銀行・富士銀行間「ご入金」)		
9月	(株)みずほホールディングスの普通株式を東京証券取引所、大阪証券取引所に上場 みずほホールディングス設立	「みずほUCカード」、「みずほスーパーカード」発行開始	確定拠出年金サービス(株)	
10月	みずほ証券(株)発足 みずほ信託銀行(株)発足	「みずほファンドコレクション」販売開始 みずほ「新車ローン」・みずほ「リフォームローン」販売開始		オランダみずほ銀行 ルクセンブルグみずほ信託銀行 スイスみずほ銀行
11月				カナダみずほ銀行
12月		Mizuho Advanced CMSリリース		みずほインターナショナル
平成13年				
1月		みずほ「教育ローン」販売開始	資産管理サービス信託銀行(株)	みずほキャピタル・マーケット・コーポレーション
3月	みずほホールディングスの普通株式をロンドン証券取引所に上場			ラブアン支店およびクアラルンプール出張所・駐在員事務所
4月	みずほ信託銀行、プロダクト営業体制導入(主要業務ごとに事業本部を再編)	ATM等における3行間振込の本支店あて振込手数料の適用実施 「みずほ住宅ローン用火災保険」取り扱い開始 みずほグローバルCMSリリース	(株)フォルドゲートウェイ	
5月	みずほ証券、主要な投資銀行業務をフルラインで取り扱い開始			
6月			(株)みずほビジネスサービス	バリ支店 デュッセルドルフ支店
7月				米国みずほ信託銀行
8月		「みずほICスパークカード」・「みずほICカード」試行開始		バンコック支店
10月	「ブランドステートメント」および「ブランドロゴ」を発表	確定拠出年金業務開始 料金払い込みサービス 「Pay-easy(ペイジー)」開始	みずほファクター(株) みずほ不動産調査サービス(株)	インドネシアみずほコーポレート銀行
平成14年				
2月	みずほホールディングス、海外子会社による円建て非累積永久優先出資証券(3,565億円)発行		みずほインターナショナルビジネスサービス(株)	
3月				米国みずほ証券
4月	会社分割および合併により、3行を(株)みずほ銀行(株)みずほコーポレート銀行に統合・再編 みずほ証券、みずほ信託銀行、みずほホールディングスの直接子会社に みずほ銀行、みずほコーポレート銀行とみずほ信託銀行との間で信託代理店制度導入	「みずほバリュープログラム」サービス開始	みずほキャピタル(株) みずほスタッフ(株) みずほゼネラルサービス(株) みずほ総合管理(株) みずほ総合研究所(株) みずほヒューマンサービス(株) みずほマーケティングエキスパート(株) みずほローンエキスパート(株) ユーシーカード(株)	

## 主要な事業の内容

みずほホールディングスは、銀行持株会社として、銀行、長期信用銀行、証券専門会社、その他銀行法により子会社とすることができる会社の経営管理、ならびにこれに附帯する業務を行うことを事業目的としています。

当社は、グループ戦略や事業ポートフォリオ戦略の企画立

案、リスク管理・コンプライアンス管理・グループ会社間のシナジー効果実現の推進、内部監査体制の強化等、グループの総合力向上のための諸施策の実施を通じ、適切な経営管理機能を発揮しています。

## 組織図およびグループ事業系統図

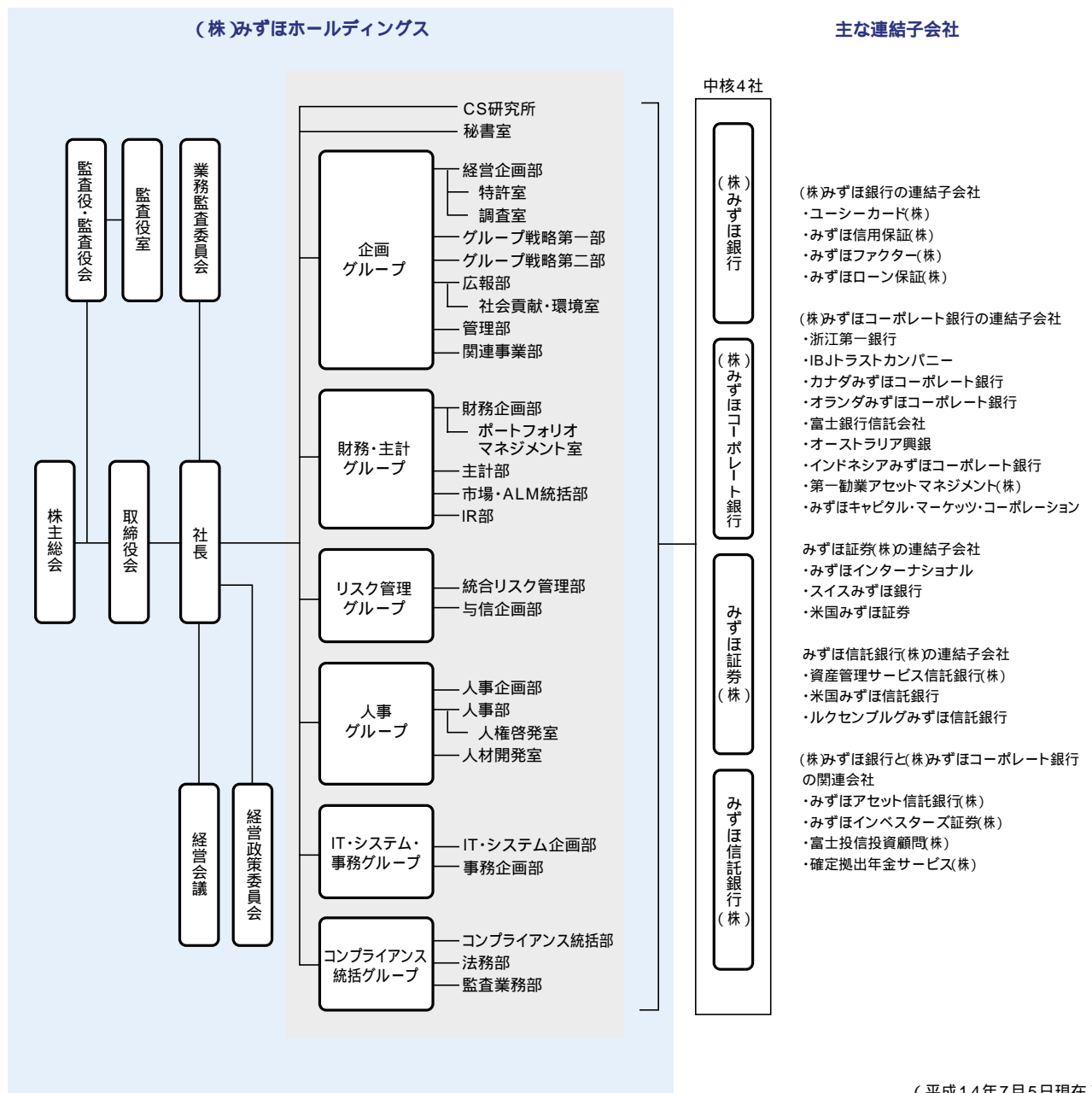

(平成14年7月5日現在)

役員

取締役

取締役社長 (代表取締役)		まえ だ てる のぶ 前 田 晃 伸*
取締役副社長 (代表取締役)	コンプライアンス統括グループ長	わた なべ ゆう じ 渡 邊 雄 司*
取締役副社長 (代表取締役)	リスク管理グループ長	の だ ただ お 野 田 忠 男*
取締役副社長 (代表取締役)	IT・システム・事務グループ長	お ばら ゆき お 小 原 之 夫*
取 締 役		さい とう ひろし 齋 藤 宏
取 締 役		く どう ただし 工 藤 正
取 締 役		ふく はら よし はる 福 原 義 春
取 締 役		グレン・S・フクシマ

監査役

常勤監査役		さか た より あき 坂 田 頼 昭
常勤監査役		なか い みのる 中 井 稔
監 査 役		うめ ざわ せつ お 梅 澤 節 男
監 査 役		の ざき ゆき お 野 崎 幸 雄
監 査 役		は せ がわ とし あき 長谷川 俊 明

執行役員

専務執行役員	企画グループ長	すず き たか お 鈴 木 孝 夫
常務執行役員	人事グループ長 兼 人材開発室長	ご とう たか し 後 藤 高 志
常務執行役員	財務・主計グループ長	まち だ みつる 町 田 充
執 行 役 員	与信企画部長	はし もと ただし 橋 本 正
執 行 役 員	IT・システム・事務グループ長補佐	すぎ た よし あき 杉 田 義 明

注) 1. \*の取締役は執行役員を兼務しています。

2. 監査役のうち、梅澤節男、野崎幸雄および長谷川俊明の3氏は、株式会社の監査等に関する商法の特例に関する法律第18条第1項に定める社外監査役です。

(平成14年7月5日現在)

# みずほ銀行のコーポレートデータ

## 主要な業務の内容

### (1) 預金業務

#### 預金

当座預金、普通預金、通知預金、定期預金、別段預金、納税準備預金、非居住者円預金および外貨預金等を取り扱っています。

#### 譲渡性預金

譲渡可能な定期預金を取り扱っています。

### (2) 債券業務

利付みずほ銀行債券および割引みずほ銀行債券の発行を行っています。

### (3) 貸出業務

#### 貸付

手形貸付、証書貸付および当座貸越を取り扱っています。

#### 手形の割引

銀行引受手形、商業手形および荷付為替手形の割引を取り扱っています。

### (4) 商品有価証券売買業務

国債等公共債の売買業務を取り扱っています。

### (5) 有価証券投資業務

預金の支払準備および資金運用のため、国債、地方債、社債、株式およびその他の証券に投資しています。

### (6) 内国為替業務

送金為替、当座振込および代金取立等を取り扱っています。

### (7) 外国為替業務

輸出、輸入および外国送金その他外国為替に関する各種業務を取り扱っています。

### (8) 社債受託および登録業務

担保附社債信託法による社債の受託業務、社債の管理の受託業務、公社債の募集の受託業務、公社債の登録業務等を行っています。

### (9) 附帯業務

#### (ア) 代理業務

日本銀行代理店、同歳入代理店および同国債代理店業務ならびに地方公共団体の公金取扱業務

株式払込金の受入代理業務ならびに株式配当

金および公社債元利金の支払代理業務

政府系金融機関の代理貸付に関する業務

勤労者退職金共済機構等の代理店業務

#### (イ) 保護預りおよび貸金庫業務

#### (ウ) 有価証券の貸付

#### (エ) 債務の保証（支払承諾）

#### (オ) 金の売買

#### (カ) 公共債の引受

#### (キ) 国債等の公共債および証券投資信託の窓口販売

#### (ク) コマーシャルペーパー等の取り扱い

#### (ケ) 保険商品の窓口販売

#### (コ) 宝くじに関する業務

#### (サ) 信託代理店業務

(平成14年6月25日現在)

組織図

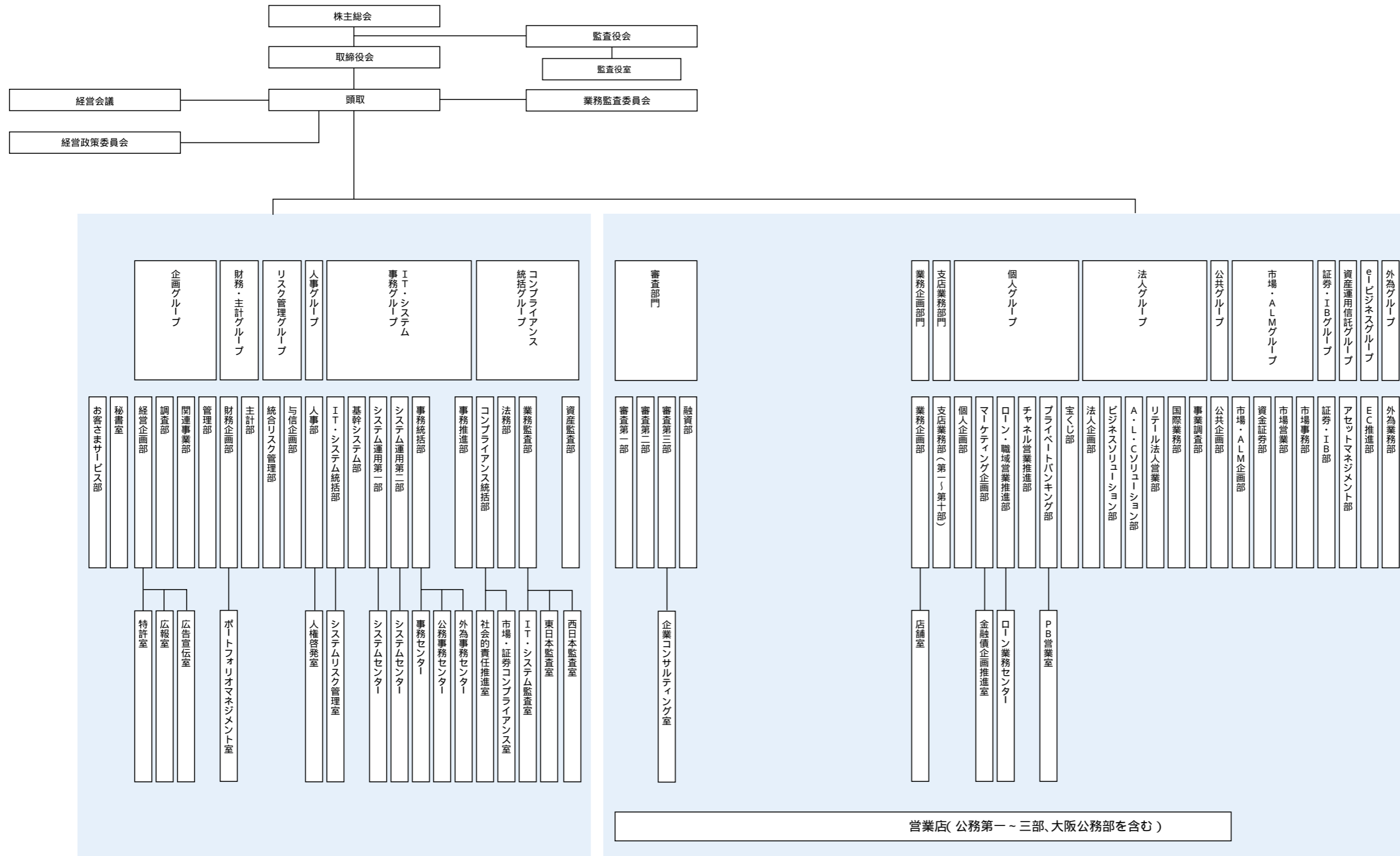

営業店(公務第一～三部、大阪公務部を含む)

グループ事業系統図

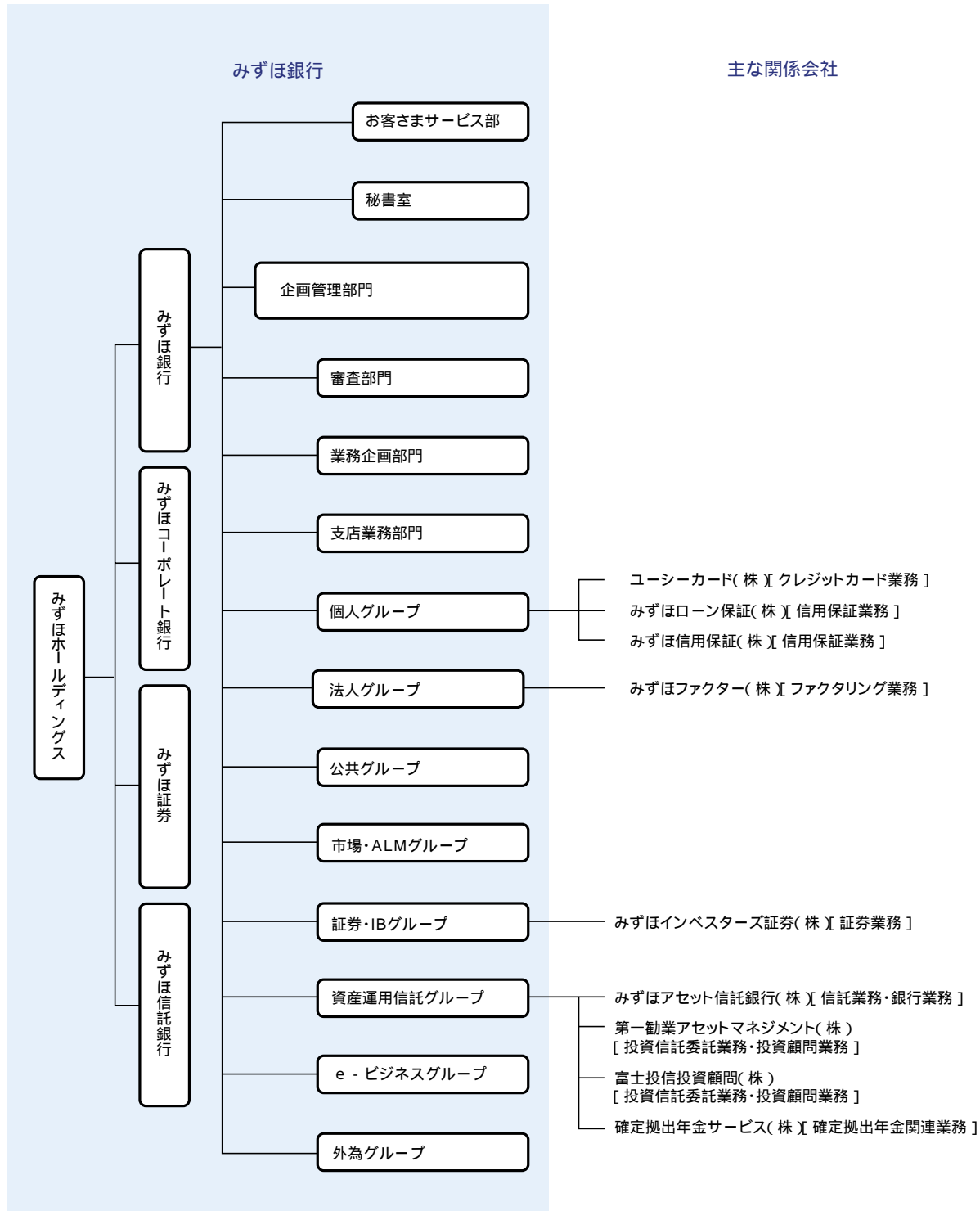

注) 1. 主な関係会社のうち、印は連結対象子会社、ほかは持分法適用関連会社です。  
 2. [ ] 内には、主な関係会社が営んでいる主要な業務を記載しています。

(平成14年6月25日現在)

## 役員

### 取締役

取締役頭取（代表取締役）	く どう 工 藤	ただし 正 *
取締役副頭取（代表取締役）	さ どう 佐 藤	まさ あき 正 昭 *
取締役副頭取（代表取締役）	おか もと 岡 本	たかし 昂 *
取締役副頭取（代表取締役）	みや がわ 宮 川	あきら 明 *
専務取締役 個人グループ（除く宝くじ部）	あ べ 阿 部	つとむ 勛 *
専務取締役 証券・IBグループ、 資産運用・信託グループ、 外為グループ	あお き 青 木	よし ろう 芳 郎 *
専務取締役 コンプライアンス統括グループ	やなぎ はら 柳 原	か つみ 香 積 *

### 監査役

監査役（常勤）	さく ま 佐久間	はじめ 一
監査役（常勤）	さか くち 坂 口	まさ ひろ 正 泰
監査役（非常勤）	なか い 中 井	みのる 稔
監査役（非常勤）	はせ がわ 長谷川	とし あき 俊 明

### 執行役員

専務執行役員 IT・システム・事務グループ	つね み やす 常 見 泰	お 夫
専務執行役員 支店業務部門	きつ がわ 吉 川	まこと 實
常務執行役員 審査部門	あら き とし 荒 木 俊	お 雄
常務執行役員 企画グループ	にし うら さぶ 西 浦 三	ろう 郎
常務執行役員 業務企画部門	かな じ まさ 金 治 正	よし 良
常務執行役員 法人グループ	や の たか 矢 野 隆	のり 則
常務執行役員 支店業務部門	なが と まさ 長 門 正	つく 貢
常務執行役員 審査部門	お がわ かん 小 川 完	じ 二
常務執行役員 公共グループ、 支店業務部門	わた なべ しん 渡 辺 紳	いち 一

常務執行役員 e-ビジネスグループ IT・システム・ 事務グループ（副担当）	よし もと かず ひこ 吉 本 和 彦
常務執行役員 個人グループ（宝くじ部） 支店業務部門	にし だ よし まさ 西 田 宜 正
常務執行役員 財務・主計グループ	わた なべ ふみ お 渡 辺 文 夫
常務執行役員 支店業務部門	あずま きよ たか 東 聖 高
常務執行役員 支店業務部門	くら しげ き よし 倉 重 喜 芳
常務執行役員 リスク管理グループ、 人事グループ、 市場・ALMグループ（市場事務部）	き た の とし かず 喜多野 利 和
常務執行役員 支店業務部門	やま だ じゅん じ 山 田 潤 二
常務執行役員 市場・ALMグループ （除く市場事務部）	ば ば ち はる 馬 場 千 晴
執行役員 事務統括部長	すず き おさむ 鈴 木 修
執行役員 企画グループ（調査部）	はち ぼし あつし 八 星 篤
執行役員 福岡支店長	わた なべ よし お 渡 辺 佳 夫
執行役員 支店業務第四部長	いけ だ つとむ 池 田 力
執行役員 審査第三部長	なる かわ てつ お 成 川 哲 夫
執行役員 与信企画部長	いの うえ かず あき 井 上 和 章
執行役員 プライベートバンキング部長	い ざわ なお き 伊 沢 直 樹
執行役員 関連事業部長	いの うえ なお み 井 上 直 美
執行役員 法人企画部長	きよ はら あきら 清 原 晃
執行役員 資金証券部長	さ さ き とし お 佐々木 敏 夫
執行役員 人事部長	ざる た あき さと 猿 田 明 里
執行役員 業務監査部長	なが しま しんいちろう 長 嶋 真一郎
執行役員 秘書室長	やま がみ じゅん いち 山 上 純 一

注) 1. \*の取締役は執行役員を兼務しています。  
2. 監査役のうち、長谷川俊明氏は、株式会社の監査等に関する商法の特例に関する法律第18条第1項に定める社外監査役です。



国内ネットワーク

(平成14年5月31日現在)

東京都 / 23区

千代田区

本店

〒100-0011 東京都千代田区内幸町1-1-5  
TEL (03) 3596-1111

東京中央支店

〒100-0004 東京都千代田区大手町1-5-5  
TEL (03) 3201-5111

大手町支店

〒100-0004 東京都千代田区大手町1-6-1  
TEL (03) 3201-7521

丸之内支店

〒100-0005 東京都千代田区丸の内1-6-1  
TEL (03) 3216-1111

丸の内中央支店

〒100-8210 東京都千代田区丸の内1-3-3  
TEL (03) 3200-7200

丸之内支店 古河総合ビル出張所

〒100-0005 東京都千代田区丸の内2-6-1  
TEL (03) 3211-2725

丸の内仲通支店

〒100-0006 東京都千代田区丸の内3-3-1  
TEL (03) 3211-8811

有楽町支店

〒100-0006 東京都千代田区有楽町1-12-1  
TEL (03) 3214-4181

本店 町村会館出張所

〒100-0014 東京都千代田区永田町1-11-13-35  
全国町村会館内

神田駅前支店

〒101-0044 東京都千代田区鍛冶町2-6-2  
TEL (03) 3256-5251

神保町支店

〒101-0051 東京都千代田区神田神保町2-1  
TEL (03) 3265-1341

九段支店

〒101-0051 東京都千代田区神田神保町2-4  
TEL (03) 3261-8371

神田小川町支店

〒101-0052 東京都千代田区神田小川町1-1  
TEL (03) 3293-6141

お茶の水支店

〒101-0062 東京都千代田区神田駿河台2-1  
TEL (03) 3293-6621

神田支店

〒101-0063 東京都千代田区神田淡路町1-2-3  
TEL (03) 3255-2351

市ヶ谷支店

〒102-0073 東京都千代田区九段北4-1-3  
TEL (03) 3234-2721

市ヶ谷駅前支店

〒102-0076 東京都千代田区五番町2-23  
TEL (03) 3263-9771

麹町東支店

〒102-0083 東京都千代田区麹町3-2  
TEL (03) 3264-1421

麹町支店

〒102-0083 東京都千代田区麹町3-2  
TEL (03) 3265-8181

鉄鋼ビル

(連絡先/八重洲口支店) 八重洲北口第二鉄鋼ビル内

東京駅八重洲南口

(連絡先/八重洲口支店) JR東京駅構内八重洲南口

東京駅八重洲北口

(連絡先/東京中央支店) JR東京駅構内(八重洲北口)

東京国際フォーラム

(連絡先/東京中央支店) 東京国際フォーラム内

中央合同庁舎第5号館

(連絡先/虎ノ門中央支店) 中央合同庁舎第5号館内

日土地ビル

(連絡先/本店) 日土地ビル内

秋葉原駅東口

(連絡先/御徒町支店) 地下鉄日比谷線秋葉原駅小伝馬町寄出口そば

マクドナルド岩本町店

(連絡先/東京中央支店) マクドナルド岩本町店内

神田駅東口

(連絡先/神田支店) JR神田駅東口

マクドナルド神田西口店

(連絡先/東京中央支店) マクドナルド神田西口店内

マクドナルド神保町店

(連絡先/東京中央支店) マクドナルド神保町店内

明治大学駿河台校舎

(連絡先/神田小川町支店) 明治大学駿河台校舎リハティタワー1階

三楽病院

(連絡先/お茶の水支店) 三楽病院内

水道橋駅南口

(連絡先/神保町支店) JR水道橋駅東口神保町寄り

日本歯科大学附属病院

(連絡先/九段支店) 日本歯科大学附属病院内

九段下駅前

(連絡先/神保町支店) 地下鉄東西線九段下駅飯田橋寄出口そば

九段北

(連絡先/市ヶ谷駅前支店) 都営新宿線市ヶ谷駅九段下寄出口そば 九段ビル1階

千代田区役所

(連絡先/東京中央支店) 千代田区役所内

オリコ本社ビル

(連絡先/麹町東支店) オリココーポレーション本社ビル1階

都道府県会館

(連絡先/本店) 都道府県会館1階

中央区

馬喰町支店

〒103-0002 東京都中央区日本橋馬喰町1-4-14  
TEL (03) 3662-1151

横山町支店

〒103-0003 東京都中央区日本橋横山町4-1  
TEL (03) 3661-3131

蛸殻町支店 日本橋浜町出張所

〒103-0007 東京都中央区日本橋浜町2-31-1  
TEL (03) 3249-2021

堀留支店

〒103-0012 東京都中央区日本橋堀留町2-3-3  
TEL (03) 3661-4111

蛸殻町支店

〒103-0014 東京都中央区日本橋蛸殻町1-28-5  
TEL (03) 3667-2111

日本橋支店

〒103-0022 東京都中央区日本橋室町2-2-1  
TEL (03) 3241-7881

室町東支店

〒103-0022 東京都中央区日本橋室町2-3-14  
TEL (03) 3211-3711

室町支店

〒103-0022 東京都中央区日本橋室町4-3-18  
TEL (03) 3241-2321

小舟町支店

〒103-0024 東京都中央区日本橋小舟町8-1  
TEL (03) 3661-3111

茅場町支店

〒103-0025 東京都中央区日本橋茅場町1-6-10  
TEL (03) 3668-0411

兜町支店

〒103-0026 東京都中央区日本橋兜町4-3  
TEL (03) 3666-1111

兜町中央支店

〒103-0026 東京都中央区日本橋兜町6-7  
TEL (03) 3666-2221

日本橋中央支店

〒103-0027 東京都中央区日本橋2-5-13  
TEL (03) 3272-8511

昭和通支店

〒103-0027 東京都中央区日本橋3-12-2  
TEL (03) 3272-5411

東京支店

〒103-8677 東京都中央区八重洲1-2-16  
TEL (03) 3272-1311

八重洲口支店

〒103-0028 東京都中央区八重洲1-8-17  
TEL (03) 3272-2071

八重洲通支店

〒103-0028 東京都中央区八重洲1-9-9  
TEL (03) 3201-6811

京橋支店

〒104-0031 東京都中央区京橋2-3-6  
TEL (03) 3281-1611

新川支店

〒104-0033 東京都中央区新川1-2-4-8  
TEL (03) 3552-6881

築地支店

〒104-0045 東京都中央区築地2-11-21  
TEL (03) 3541-4561

築地中央支店

〒104-0045 東京都中央区築地4-1-1  
TEL (03) 3541-1011

築地中央支店 東京中央市場内特別出張所

〒104-0045 東京都中央区築地5-2-1  
TEL (03) 3541-1341

銀座中央支店

〒104-0061 東京都中央区銀座1-7-10  
TEL (03) 3561-3171

西銀座支店

〒104-0061 東京都中央区銀座3-3-1  
TEL (03) 3561-8651

数寄屋橋支店

〒104-0061 東京都中央区銀座4-2-11  
TEL (03) 3561-6141

銀座支店

〒104-0061 東京都中央区銀座5-5-4  
TEL (03) 3571-2151

銀座通支店

〒104-0061 東京都中央区銀座5-8-15  
TEL (03) 3572-5811

銀座外堀通支店

〒104-0061 東京都中央区銀座7-3-5  
TEL (03) 3572-2111

馬喰町駅前

(連絡先/横山町支店) JR馬喰町駅前

エトワール海渡

(連絡先/横山町支店) エトワール海渡内

日本橋浜町Fタワー

(連絡先/蛸殻町支店) 清洲橋通り沿いFタワープラザ内

- ・ 印の店舗と 印の店舗ではお取扱商品が一部異なる場合があります
- ・ =旧 第一勧業銀行、旧 日本興業銀行 =旧 富士銀行
- ・ (A) 無人店舗 (ATM/CDのみ設置)
- ・ (C) 金融債取扱店
- ・ (P) ペイジー対応ATM設置店(旧 富士銀行店舗でお取引のあるお客さまのみご利用いただけます)

- (A) 人形町  
(連絡先/茅場町支店) 水天宮交差点角
- (A) 八丁堀  
(連絡先/新川支店) JR・地下鉄日比谷線八丁堀駅八丁堀交差点角
- (A) JR八丁堀駅前  
(連絡先/昭和通支店) JR・地下鉄日比谷線八丁堀駅上本八丁堀交差点角
- (A) 入船湊  
(連絡先/新川支店) 入船2丁目
- (A) 中央区役所  
(連絡先/東京中央支店) 中央区役所内
- (A) 国立がんセンター  
(連絡先/築地支店) 国立がんセンター中央病院1階
- (A) ニチレイ東銀座ビル  
(連絡先/東京中央支店) ニチレイ東銀座ビル1階
- (A) 月島  
(連絡先/築地支店) 地下鉄有楽町線月島駅7番出口・月島西仲通り商店街
- 東京シティアターミナル両替所  
〒103-0015 東京都中央区日本橋箱崎町42-1  
TEL (03) 3665-7371  
注) 外為両替業務のみのお取り扱いとなります

## 港区

- 虎ノ門支店  
〒105-0001 東京都港区虎ノ門1-2-3  
TEL (03) 3501-2331
- (P) 虎ノ門中央支店  
〒105-0001 東京都港区虎ノ門1-7-12  
TEL (03) 3501-0151
- 神谷町支店  
〒105-0001 東京都港区虎ノ門5-1-5  
TEL (03) 3434-2581
- 神谷町駅前支店  
〒105-0001 東京都港区虎ノ門5-2-5  
TEL (03) 3578-6911
- 日比谷支店  
〒105-0004 東京都港区新橋1-1-1  
TEL (03) 3591-2371
- (P) 新橋支店  
〒105-0004 東京都港区新橋2-1-3  
TEL (03) 3501-7111
- 新橋中央支店  
〒105-0004 東京都港区新橋4-6-15  
TEL (03) 3431-6151
- 芝大門支店  
〒105-0012 東京都港区芝大門1-4-8  
TEL (03) 3434-0111
- 芝大門支店 芝浦シーバンス出張所  
〒105-0023 東京都港区芝浦1-2-2  
TEL (03) 3434-0111
- (P) 浜松町支店  
〒105-6101 東京都港区浜松町2-4-1  
TEL (03) 3436-5011
- 六本木飯倉支店  
〒106-0032 東京都港区六本木3-16-33  
TEL (03) 3586-5611
- 六本木支店  
〒106-0032 東京都港区六本木7-15-7  
TEL (03) 3405-6611
- 麻布支店  
〒106-0047 東京都港区南麻布2-11-6  
TEL (03) 3453-0151
- 広尾支店  
〒106-0047 東京都港区南麻布5-15-19  
TEL (03) 3446-5111
- 麻布支店 広尾北出張所  
〒106-0047 東京都港区南麻布5-15-27  
TEL (03) 3443-2271
- 赤坂支店  
〒107-0052 東京都港区赤坂2-5-1  
TEL (03) 3586-4651
- (P) 赤坂見附支店  
〒107-0052 東京都港区赤坂4-1-33  
TEL (03) 3582-2211
- 外苑前支店  
〒107-0061 東京都港区北青山2-5-1  
TEL (03) 3497-8201
- 青山通支店  
〒107-0061 東京都港区北青山3-2-4  
TEL (03) 3403-1211
- (P) 青山支店  
〒107-0061 東京都港区北青山3-6-12  
TEL (03) 3400-8111
- 三田支店  
〒108-0014 東京都港区芝5-25-11  
TEL (03) 3453-0111
- 芝支店  
〒108-0014 東京都港区芝5-34-7  
TEL (03) 3453-5151
- 広尾支店 白金出張所  
〒108-0071 東京都港区白金台3-16-8  
TEL (03) 3444-5611
- 高輪台支店  
〒108-0074 東京都港区高輪3-8-15  
TEL (03) 3445-0231
- 高輪台駅前支店  
〒108-0074 東京都港区高輪3-11-3  
TEL (03) 3449-1861
- 品川東口支店  
〒108-0075 東京都港区港南1-8-27  
TEL (03) 3461-2101
- (P) 品川支店 品川駅前出張所  
〒108-0075 東京都港区港南1-9-1  
TEL (03) 3740-7001
- (A) 東虎ノ門  
(連絡先/虎ノ門支店) 地下鉄銀座線虎ノ門駅前・新橋寄り
- (A) J Tビル第一  
(連絡先/東京中央支店) JT本社ビル1階
- (A) J Tビル第二  
(連絡先/虎ノ門支店) JT本社ビル1階
- (A) 新橋駅前  
(連絡先/日比谷支店) JR新橋駅日比谷口外堀通り沿い
- (A) 新橋駅汐留口  
(連絡先/新橋中央支店) JR新橋駅汐留口
- (A) 新橋駅烏森通り  
(連絡先/新橋支店) JR新橋駅烏森口烏森通り
- (A) 港区役所  
(連絡先/東京中央支店) 港区役所内
- (A) 赤羽橋南  
(連絡先/芝支店) 都営三田線芝公園駅・赤羽橋南交差点東側
- (A) ニューピア竹芝  
(連絡先/浜松町支店) 東京臨海新交通(ゆりかもめ) 竹芝駅前ニューピア竹芝サウスタワー
- (A) ラビロス六本木  
(連絡先/六本木飯倉支店) 地下鉄日比谷線六本木駅上ラビロス六本木1階
- (A) 東麻布  
(連絡先/神谷町駅前支店) 麻布狸穴坂下法務局隣り
- (A) 麻布十番  
(連絡先/芝支店) 麻布十番一の橋交差点
- (A) 赤坂アークヒルズ  
(連絡先/六本木飯倉支店) アークヒルズ内
- (A) マクドナルド赤坂見附店  
(連絡先/東京中央支店) マクドナルド赤坂見附店内

- (A) 田町駅前  
(連絡先/三田支店) 慶応仲通り沿い
- (A) 田町グランパークタワー第一  
(連絡先/三田支店) 田町グランパークタワー内
- (A) 田町グランパークタワー第二  
(連絡先/芝支店) 田町グランパークタワー内
- (A) 芝浦旧海岸通り  
(連絡先/三田支店) JR田町駅東口芝浦工大先
- (A) 芝浦  
(連絡先/芝支店) JR田町駅東口・芝浦工大向い
- (A) 港区役所高輪支所  
(連絡先/東京中央支店) 港区役所高輪支所内
- (A) 泉岳寺駅前  
(連絡先/芝支店) 泉岳寺交差点品川駅寄り100m
- (A) 京急e-デポ品川  
(連絡先/東京中央支店) 京浜急行品川駅改札横「京急e-デポ品川」内
- (A) 品川駅中央改札内  
(連絡先/品川東口支店) JR品川駅中央改札内
- (A) お台場海浜公園駅前  
(連絡先/本店) 台場フロンティアビル内

## 新宿区

- 四谷駅前支店  
〒160-0004 東京都新宿区四谷1-4  
TEL (03) 3359-3111
- 四谷支店  
〒160-0004 東京都新宿区四谷3-3-1  
TEL (03) 3351-6151
- 東新宿支店  
〒160-0022 東京都新宿区新宿3-4-1  
TEL (03) 3356-4111
- 新宿中央支店  
〒160-0022 東京都新宿区新宿3-15-17  
TEL (03) 3352-7131
- (P) 新宿支店  
〒160-0022 東京都新宿区新宿3-25-1  
TEL (03) 3354-0111
- 西新宿支店  
〒160-0023 東京都新宿区西新宿1-1-2  
TEL (03) 3342-4411  
注) 2002年7月22日新宿西口支店へ統合
- 新宿西口支店  
〒160-0023 東京都新宿区西新宿1-7-2  
TEL (03) 3342-2211
- (P) 新宿西口駅前支店  
〒160-0023 東京都新宿区西新宿1-9-1  
TEL (03) 3342-3311  
注) 2002年6月17日新宿新都心支店へ統合
- (C) 新宿南口支店  
〒160-0023 東京都新宿区西新宿1-17-1  
TEL (03) 3344-6111
- (P) 新宿新都心支店  
〒163-0600 東京都新宿区西新宿1-25-1  
TEL (03) 3345-1221
- 東京中央支店 東京都庁出張所  
〒163-8001 東京都新宿区西新宿2-8-1  
TEL (03) 3381-0021
- 東京中央支店 東京都庁第二本庁舎出張所  
〒163-8001 東京都新宿区西新宿2-8-1  
TEL (03) 3381-0036
- 本店 東京都庁公営企業出張所  
〒163-8001 東京都新宿区西新宿2-8-1  
TEL (03) 3320-7580
- 新宿南口支店 新宿パークタワー出張所  
〒163-1090 東京都新宿区西新宿3-7-1  
TEL (03) 3344-6111

初台支店

〒163-1401 東京都新宿区西新宿3-20-2  
TEL (03) 3533-0511

新宿南口支店 NTT新宿本社ビル出張所

〒163-8019 東京都新宿区西新宿3-19-2  
TEL (03) 3378-7281

中井支店

〒161-0032 東京都新宿区中落合1-16-2  
TEL (03) 3951-9141

早稲田支店

〒162-0045 東京都新宿区馬場下町11-1  
TEL (03) 3204-0211

飯田橋支店

〒162-0822 東京都新宿区下宮比町2-1  
TEL (03) 3269-5211

飯田橋駅前支店

〒162-0823 東京都新宿区神楽河岸1-1  
TEL (03) 3235-0211

大久保支店

〒169-0073 東京都新宿区百人町1-11-20  
TEL (03) 3371-8191

高田馬場駅前支店

〒169-0075 東京都新宿区高田馬場3-3-3  
TEL (03) 3371-2801

高田馬場支店

〒169-0075 東京都新宿区高田馬場3-3-6  
TEL (03) 3362-6211

信濃町

(A) (連絡先/四谷支店) JR信濃町駅ビル内

慶応義塾大学病院

(A) (連絡先/東京中央支店) JR信濃町駅前慶応義塾大学病院内

新宿区役所

(A) (連絡先/新宿支店) 新宿区役所内

マクドナルド新宿歌舞伎町支店

(A) (連絡先/東京中央支店) マクドナルド新宿歌舞伎町店内

西武新宿駅

(A) (連絡先/新宿中央支店) 西武新宿駅構内

東新宿駅前

(A) (連絡先/新宿支店) 明治通り新宿7丁目交差点

新宿御苑前

(A) (連絡先/東新宿支店) 地下鉄丸ノ内線新宿御苑前駅前

新宿駅新南口

(A) (連絡先/新宿支店) JR新宿駅新南口

新宿駅東口

(A) (連絡先/新宿中央支店) JR新宿駅東口1階

ルミネ新宿

(A) (連絡先/新宿西口支店) ルミネ新宿2内

工学院大学

(A) (連絡先/新宿西口支店) 工学院大学内

KDDIビル

(A) (連絡先/新宿南口支店) 甲州街道初台方面西新宿二丁目交差点・KDDIビルアネックス内

喜楓ビル

(A) (連絡先/新宿西口駅前支店) 小滝橋通り・都税事務所大ガード寄り

下落合駅前

(A) (連絡先/中井支店) 西武新宿線下落合駅前

下落合

(A) (連絡先/目白支店) 目白通り沿い・ピーコックならび

市谷柳町

(A) (連絡先/飯田橋支店) 大久保通り・市谷柳町交差点西側一丁目角北入る

牛込柳町

(A) (連絡先/市ヶ谷支店) 市谷柳町交差点前

曙橋駅前

(A) (連絡先/四谷支店) 都営新宿線曙橋駅前

東京厚生年金病院

(A) (連絡先/飯田橋支店) 東京厚生年金病院内

飯田橋駅東口

(A) (連絡先/飯田橋駅前支店) 飯田橋交差点

神楽坂第一

(A) (連絡先/飯田橋駅前支店) 神楽坂通り沿い・毘沙門天向い

神楽坂第二

(A) (連絡先/飯田橋支店) 神楽坂通り沿い・毘沙門天向い

市ヶ谷田町

(A) (連絡先/市ヶ谷支店) JR市ヶ谷駅北側外堀通り沿い

都電早稲田駅前

(A) (連絡先/江戸川橋支店) 新目白通り沿い・都電早稲田駅前

マクドナルド明治通り新宿ステパ店

(A) (連絡先/東京中央支店) マクドナルド明治通り新宿ステパ店内

新大久保駅東口

(A) (連絡先/大久保支店) JR新大久保駅大久保通り沿い・デニース隣り

早大生協理工

(A) (連絡先/高田馬場支店) 早稲田大学理工57号館厚生センター

高田馬場駅前名店ビル

(A) (連絡先/高田馬場駅前支店) 高田馬場駅東側・バスターミナル前

高田馬場駅東口

(A) (連絡先/高田馬場支店) 早稲田通り戸塚第二小学校向い

文京区

江戸川橋駅前支店

〒112-0014 東京都文京区関口1-20-10  
TEL (03) 3228-3871

江戸川橋支店

〒112-0014 東京都文京区関口1-21-10  
TEL (03) 3269-2211

駒込支店

〒113-0021 東京都文京区本駒込6-1-1  
TEL (03) 3941-6161

根津支店

〒113-0022 東京都文京区千駄木2-7-9  
TEL (03) 3821-8181

動坂支店

〒113-0022 東京都文京区千駄木4-7-8  
TEL (03) 3821-2171

根津駅前支店

〒113-0031 東京都文京区根津1-4-7  
TEL (03) 3823-3111

本郷支店

〒113-0033 東京都文京区本郷3-34-3  
TEL (03) 3812-3261

本郷通支店

〒113-0033 東京都文京区本郷7-2-10  
TEL (03) 3811-1171

春日駅前

(A) (連絡先/本郷支店) 都営三田線春日駅前小石川1丁目交差点

茗荷谷

(A) (連絡先/江戸川橋駅前支店) 地下鉄丸ノ内線茗荷谷駅春日通り小日向4丁目交差点

文京区役所

(A) (連絡先/東京中央支店) 文京区役所内

東京ドームシティ

(A) (連絡先/本郷支店) 東京ドームシティ黄色いビル2階

マクドナルド水道橋外堀通り店

(A) (連絡先/東京中央支店) マクドナルド水道橋外堀通り店内

護国寺駅前

(A) (連絡先/江戸川橋駅前支店) 地下鉄有楽町線護国寺駅前大塚警察前

白山一丁目

(A) (連絡先/本郷通支店) 白山1丁目白山通り沿い

文京グリーンコート

(A) (連絡先/駒込支店) 文京グリーンコートB1階

本駒込

(A) (連絡先/駒込霜降橋支店) 本郷通り・富士神社前交差点

日本医科大学付属病院

(A) (連絡先/根津支店) 日本医科大学付属病院内

白山

(A) (連絡先/本郷支店) 都営三田線白山駅白山上交差点

東京大学本郷農学部

(A) (連絡先/本郷支店) 東京大学本郷キャンパス総合研究棟1階

水道橋

(A) (連絡先/本郷支店) 都営三田線水道橋駅前

センチュリータワー

(A) (連絡先/飯田橋支店) センチュリータワー地下1階

順天堂医院

(A) (連絡先/神田小川町支店) 順天堂医院内

東大病院入院棟

(A) (連絡先/本郷支店) 東大病院入院棟内

東大病院外来棟

(A) (連絡先/本郷支店) 東大病院外来棟内

東京医科歯科大学

(A) (連絡先/本郷支店) 東京医科歯科大学病院内

台東区

鶯谷支店

〒110-0003 東京都台東区根岸3-1-1  
TEL (03) 3876-1181

三ノ輪駅前支店

〒110-0003 東京都台東区根岸5-22-10  
TEL (03) 3873-2111

上野中央支店

〒110-0005 東京都台東区上野2-7-10  
TEL (03) 3832-8231

上野支店

(A) (連絡先/本郷支店) 東京都台東区上野3-16-5  
TEL (03) 3832-0231

稲荷町支店

〒110-0015 東京都台東区東上野5-1-5  
TEL (03) 3842-3261

御徒町支店

〒110-0016 東京都台東区台東2-27-5  
TEL (03) 3833-2261

下谷支店

〒110-0016 東京都台東区台東4-28-11  
TEL (03) 3833-0221

雷門支店

〒111-0032 東京都台東区浅草1-1-15  
TEL (03) 3843-5111

千束町東支店

〒111-0032 東京都台東区浅草3-9-3  
TEL (03) 3874-5191

千束町支店

〒111-0032 東京都台東区浅草3-11-1  
TEL (03) 3872-1131

雷門前支店

〒111-0034 東京都台東区雷門2-16-11  
TEL (03) 3841-9621

浅草支店

〒111-0051 東京都台東区蔵前3-21-7  
TEL (03) 3866-7131

蔵前支店

〒111-0051 東京都台東区蔵前4-6-10  
TEL (03) 3851-8271

浅草橋支店

〒111-0053 東京都台東区浅草橋1-30-9  
TEL (03) 3861-5411

鳥越支店

〒111-0054 東京都台東区鳥越1-8-2  
TEL (03) 3851-7201

- ・ 印の店舗と 印の店舗ではお取扱商品が一部異なる場合があります
- ・ =旧 第一勧業銀行、旧 日本興業銀行 =旧 富士銀行
- ・ (A) 無人店舗 (ATM/CDのみ設置)
- ・ (C) 金融債取扱店
- ・ (P) ペイジー対応ATM設置店(旧 富士銀行店舗でお取引のあるお客さまのみご利用いただけます)

- 鷺谷駅北口**  
(A) (連絡先/三ノ輪駅前支店) JR鷺谷駅北口
- 銀座線上野駅**  
(A) (連絡先/上野支店) 地下鉄銀座線上野駅構内
- 上野駅浅草口**  
(A) (連絡先/上野中央支店) JR上野駅浅草口1階
- 京成上野駅**  
(A) (連絡先/上野支店) 京成上野駅コンコース内
- 台東区役所**  
(A) (連絡先/東京中央支店) 台東区役所内
- 浅草橋駅前**  
(A) (連絡先/蔵前支店) JR浅草橋駅東口

**墨田区**

- 押上支店**  
〒130-0002 東京都墨田区業平3-15-9  
TEL (03) 3625-2131
- 錦糸町北口支店**  
〒130-0013 東京都墨田区錦糸1-2-1  
TEL (03) 3829-5511
- 本所中央支店**  
〒130-0021 東京都墨田区緑1-11-2  
TEL (03) 3634-1251
- 錦糸町支店**  
〒130-0022 東京都墨田区江東橋4-26-5  
TEL (03) 3600-1151
- 本所支店**  
〒130-0026 東京都墨田区両国4-31-11  
TEL (03) 3631-2121
- 向島支店**  
〒131-0032 東京都墨田区東向島2-36-13  
TEL (03) 3614-2271
- 押上駅前支店**  
〒131-0045 東京都墨田区押上1-24-1  
TEL (03) 3624-5211
- 墨田区役所**  
(A) (連絡先/本所支店) 墨田区役所内
- 本所吾妻橋駅前**  
(A) (連絡先/押上駅前支店) 都営浅草線本所吾妻橋駅前
- アルカセントラル**  
(A) (連絡先/錦糸町北口支店) JR錦糸町駅北口
- 同愛記念病院**  
(A) (連絡先/本所支店) 同愛記念病院内
- 菊川駅前**  
(A) (連絡先/錦糸町支店) 都営新宿線菊川駅前
- 東武業平橋駅前**  
(A) (連絡先/押上支店) 東武伊勢崎線業平橋駅前

**江東区**

- 東陽町支店**  
(P) 〒135-0016 東京都江東区東陽4-5-18  
TEL (03) 3699-5651
- 深川東支店**  
〒135-0034 東京都江東区永代2-30-5  
TEL (03) 3643-2211
- 深川支店**  
〒135-0034 東京都江東区永代2-36-16  
TEL (03) 3642-4111
- 本店 東京ファッションタウン出張所**  
〒135-8071 東京都江東区有明3-1  
TEL (03) 3500-2533
- 亀戸南支店**  
〒136-0071 東京都江東区亀戸1-36-8  
TEL (03) 3684-1212
- 亀戸支店**  
〒136-0071 東京都江東区亀戸1-39-10  
TEL (03) 3681-5111

- 亀戸支店 大島駅前出張所**  
〒136-0072 東京都江東区大島5-10-10  
TEL (03) 3636-7401
- 住吉駅前**  
(A) (連絡先/錦糸町支店) 都営新宿線住吉駅前
- 森下駅前**  
(A) (連絡先/本所支店) 都営新宿線森下駅前
- 千田町**  
(A) (連絡先/錦糸町北口支店) 四ツ目通り・千田バス停前
- 江東区役所**  
(A) (連絡先/東京中央支店) 江東区役所内
- 木場駅前**  
(A) (連絡先/深川支店) 地下鉄東西線木場駅前
- 門前仲町駅前**  
(A) (連絡先/深川支店) 地下鉄東西線門前仲町駅前・ジョナサン内
- 豊洲**  
(A) (連絡先/深川支店) 地下鉄有楽町線豊洲駅前・豊洲センタービルあいプラザ内
- 東京国際展示場**  
(A) (連絡先/東京中央支店) 東京臨海新交通(ゆりかもめ)国際展示場正面駅東京国際展示場1階エントランスホール内
- テレコムセンター**  
(A) (連絡先/東京中央支店) 東京臨海新交通(ゆりかもめ)テレコムセンター駅前テレコムセンター1階・東横側
- ヴィーナズフォート**  
(A) (連絡先/東京中央支店) ヴィーナズフォート2階
- サンストリート亀戸**  
(A) (連絡先/亀戸支店) 国道14号線沿い・サンストリート亀戸内
- 大島六丁目団地**  
(A) (連絡先/亀戸南支店) 住宅都市整備公団大島6丁目団地西側道路沿い
- ダイエー大島店**  
(A) (連絡先/東京中央支店) 都営新宿線西大島駅前ダイエー大島店1階
- 東大島駅前**  
(A) (連絡先/亀戸支店) 都営新宿線東大島駅前
- ジャスコ南砂店**  
(A) (連絡先/深川支店) ジャスコ南砂店内

**品川区**

- 品川支店**  
〒140-0004 東京都品川区南品川2-2-7  
TEL (03) 3474-2401
- 品川支店 品川区役所出張所**  
〒140-0005 東京都品川区広町2-1-36  
TEL (03) 3777-5221
- 大森山王支店 大森東口出張所**  
〒140-0013 東京都品川区南大井6-26-2  
TEL (03) 3471-5111
- 大井町支店**  
〒140-0014 東京都品川区大井1-6-6  
TEL (03) 3774-0111
- 目黒支店**  
(P) 〒141-0021 東京都品川区上大崎3-1-3  
TEL (03) 3441-5131
- 五反田駅前支店**  
(P) 〒141-0031 東京都品川区西五反田1-27-2  
TEL (03) 3492-4541
- 五反田支店**  
〒141-0031 東京都品川区西五反田7-22-17  
TEL (03) 3493-4111
- 大崎支店**  
〒141-0032 東京都品川区大崎1-6-3  
TEL (03) 3779-8801
- 大崎駅前支店**  
〒141-0032 東京都品川区大崎1-6-4  
TEL (03) 3496-1841

- 戸越支店**  
〒142-0041 東京都品川区戸越4-9-15  
TEL (03) 3783-6521
- 荏原支店**  
〒142-0063 東京都品川区荏原4-4-7  
TEL (03) 3783-6111
- 天王洲**  
(A) (連絡先/品川支店) 天王洲アイル東京MIビル1階
- 青物横丁駅**  
(A) (連絡先/品川支店) 京浜急行青物横丁駅際
- 青物横丁駅前**  
(A) (連絡先/大井町支店) 京浜急行青物横丁駅前
- 大井町駅東口**  
(A) (連絡先/品川支店) JR大井町駅東口
- 京急ショッピング大森海岸店**  
(A) (連絡先/東京中央支店) 京浜急行大森海岸駅改札口前京急ショッピング内
- 大森ベルポート**  
(A) (連絡先/大森山王支店) JR大森駅東口・大森ベルポートD館2階
- アトレ大井町**  
(A) (連絡先/品川支店) JR大井町駅中央口・アトレ大井町内
- 西大井**  
(A) (連絡先/大森支店) JR西大井駅前
- 目黒駅東口**  
(A) (連絡先/広尾支店) JR目黒駅東口
- 五反田駅東口**  
(A) (連絡先/五反田支店) JR五反田駅東口
- NTT東日本関東病院**  
(A) (連絡先/東京中央支店) NTT東日本関東病院新病棟1階
- 大崎駅**  
(A) (連絡先/大崎支店) JR大崎駅構内
- 戸越銀座駅前**  
(A) (連絡先/荏原支店) 戸越銀座商店街
- 荏原中延駅前**  
(A) (連絡先/戸越支店) 東急池上線荏原中延駅前
- 荏原町駅前**  
(A) (連絡先/荏原支店) 東急大井町線荏原町駅前
- 武蔵小山駅前**  
(A) (連絡先/荏原支店) 東急目黒線武蔵小山駅前
- 旗の台駅前**  
(A) (連絡先/荏原支店) 東急池上線旗の台駅前
- 荏原町駅前商店街**  
(A) (連絡先/戸越支店) 東急大井町線荏原町駅前商店街通り

**目黒区**

- 目黒通支店**  
〒152-0001 東京都目黒区中央町1-11-1  
TEL (03) 3712-1111
- 都立大学駅前支店**  
〒152-0032 東京都目黒区平町1-26-15  
TEL (03) 3701-6701
- 自由が丘支店**  
〒152-0035 東京都目黒区自由が丘1-26-11  
TEL (03) 3717-2181
- 自由が丘駅前支店**  
(P) 〒152-0035 東京都目黒区自由が丘1-29-9  
TEL (03) 3718-4311
- 渋谷支店 池尻大橋出張所**  
〒153-0043 東京都目黒区東山3-3-11  
TEL (03) 3791-2201
- 中目黒支店**  
〒153-0051 東京都目黒区上目黒1-24-11  
TEL (03) 3715-2211
- 祐天寺支店 中目黒駅前出張所**  
(P) 〒153-0051 東京都目黒区上目黒2-9-3  
TEL (03) 3760-3771



祐天寺支店

〒153-0052 東京都目黒区祐天寺2-1-6  
TEL (03) 3711-8181

目黒区役所

Ⓐ (連絡先/目黒支店) 目黒区役所内

碑文谷

Ⓐ (連絡先/自由が丘駅前支店) ダイエー碑文谷店前

学芸大学駅前

Ⓐ (連絡先/目黒通支店) 東急東横線学芸大学駅東口

西小山駅前

Ⓐ (連絡先/荏原支店) 東急目黒線西小山駅前

緑が丘

Ⓐ (連絡先/自由が丘駅前支店) 東急大井町線緑が丘駅前

自由が丘駅

Ⓐ (連絡先/自由が丘駅前支店) 東急自由が丘駅内

大橋

Ⓐ (連絡先/渋谷中央支店) 東急田園都市線池尻大橋駅東口160m・玉川通り沿い

池尻大橋北口

Ⓐ (連絡先/渋谷支店) 東急田園都市線池尻大橋駅北口2分・丸正隣り

三宿病院

Ⓐ (連絡先/世田谷支店) 三宿病院内

厚生中央病院

Ⓐ (連絡先/恵比寿支店) 厚生中央病院内

大田区

大森支店 大田市場出張所

〒143-0001 東京都大田区東海3-2-1  
TEL (03) 35492-2511

大森支店

〒143-0016 東京都大田区大森北1-8-2  
TEL (03) 3763-3331

大森支店 馬込出張所

〒143-0022 東京都大田区東馬込2-11-1  
TEL (03) 3773-0371

大森山王支店

〒143-0023 東京都大田区山王2-5-13  
TEL (03) 3774-5111

羽田支店

〒144-0047 東京都大田区萩中1-7-10  
TEL (03) 3742-1111

蒲田駅前支店

〒144-0051 東京都大田区西蒲田7-2-3  
TEL (03) 3733-0211

蒲田支店

Ⓐ (連絡先/蒲田支店) 〒144-0052 東京都大田区蒲田5-17-2  
TEL (03) 3734-6131

蒲田支店 羽田空港出張所

〒144-6591 東京都大田区羽田空港3-3-2 私書箱67号  
TEL (03) 3757-9591

大岡山支店

〒145-0062 東京都大田区北千束3-28-12  
TEL (03) 3729-2115

上池上支店

〒145-0064 東京都大田区上池台5-37-6  
TEL (03) 3726-5411

自由が丘支店 田園調布出張所

〒145-0071 東京都大田区田園調布3-24-14  
TEL (03) 3717-2181

蒲田支店 池上出張所

〒146-0082 東京都大田区池上6-2-26-101  
TEL (03) 3755-2401

久が原支店

〒146-0085 東京都大田区久が原3-35-11  
TEL (03) 3751-2151

梅屋敷駅前

Ⓐ (連絡先/大森支店) 京浜急行梅屋敷駅前

京急大森

Ⓐ (連絡先/大森支店) 京浜急行大森町駅西口

大森山王口

Ⓐ (連絡先/大森支店) JR大森駅西口

西馬込駅前

Ⓐ (連絡先/大森支店) 都営浅草線西馬込駅前

大鳥居駅

Ⓐ (連絡先/蒲田支店) 京浜急行羽田空港線大鳥居駅前

羽田空港2F

Ⓐ (連絡先/羽田支店) 羽田空港ターミナル内2階出発ロビー

穴守稲荷駅前

Ⓐ (連絡先/羽田支店) 京浜急行空港線穴守稲荷駅前

蓮沼駅前

Ⓐ (連絡先/蒲田支店) 東急池上線蓮沼駅前

京急蒲田駅前

Ⓐ (連絡先/蒲田支店) 京浜急行京急蒲田駅前

大田区役所

Ⓐ (連絡先/蒲田支店) 大田区役所内

雑色駅前

Ⓐ (連絡先/蒲田支店) 京浜急行雑色駅前

大岡山駅

Ⓐ (連絡先/自由が丘駅前支店) 東急大岡山駅改札前

長原駅前

Ⓐ (連絡先/荏原支店) 東急池上線長原駅前

洗足池駅前

Ⓐ (連絡先/上池上支店) 東急池上線洗足池駅前洗足池商店街内

石川台駅前

Ⓐ (連絡先/久が原支店) 東急池上線石川台駅前

都立荏原病院

Ⓐ (連絡先/東京中央支店) 都立荏原病院内

雪が谷大塚駅前

Ⓐ (連絡先/上池上支店) 東急池上線雪が谷大塚駅前

鶴の木駅前

Ⓐ (連絡先/久が原支店) 東急多摩川線鶴の木駅前

下丸子

Ⓐ (連絡先/久が原支店) 東急多摩川線下丸子駅南側

武蔵新田駅前

Ⓐ (連絡先/久が原支店) 東急多摩川線武蔵新田駅前

矢口渡駅前

Ⓐ (連絡先/蒲田支店) 東急多摩川線矢口渡駅前

世田谷区

世田谷支店

〒154-0004 東京都世田谷区太子堂2-14-8  
TEL (03) 3410-2211

三軒茶屋支店

〒154-0004 東京都世田谷区太子堂2-15-5  
TEL (03) 3422-7311

駒沢支店

〒154-0012 東京都世田谷区駒沢2-17-3  
TEL (03) 3422-9111

下北沢支店

〒155-0031 東京都世田谷区北沢2-9-5  
TEL (03) 3468-2321

北沢支店

Ⓐ (連絡先/北沢支店) 〒155-0031 東京都世田谷区北沢2-25-20  
TEL (03) 3466-3101

明大前支店

Ⓐ (連絡先/明大前支店) 〒156-0043 東京都世田谷区松原2-46-1  
TEL (03) 3321-4141

経堂支店

〒156-0051 東京都世田谷区宮坂3-11-12  
TEL (03) 3420-1171

千歳船橋支店

〒156-0054 東京都世田谷区桜丘2-27-12  
TEL (03) 3429-1101

烏山支店

Ⓐ (連絡先/烏山支店) 〒157-0062 東京都世田谷区南烏山5-16-18  
TEL (03) 3300-6321

成城南口支店

〒157-0066 東京都世田谷区成城2-34-11  
TEL (03) 3416-5111

成城支店

〒157-0073 東京都世田谷区成城5-1-25  
TEL (03) 3482-8611

喜多見支店

〒157-0067 東京都世田谷区喜多見9-2-23  
TEL (03) 3489-4411

祖師谷支店

〒157-0073 東京都世田谷区砧6-32-8  
TEL (03) 3417-4111

上野毛支店

〒158-0093 東京都世田谷区上野毛1-26-1  
TEL (03) 3702-5111

玉川支店

Ⓐ (連絡先/玉川支店) 〒158-0094 東京都世田谷区玉川3-7-18  
TEL (03) 3700-7221

駒沢大学

Ⓐ (連絡先/駒沢支店) 駒沢大学内

桜新町

Ⓐ (連絡先/世田谷支店) 東急田園都市線桜新町駅南口前

世田谷区役所

Ⓐ (連絡先/世田谷支店) 世田谷区役所内

世田谷区役所第二庁舎

Ⓐ (連絡先/世田谷支店) 世田谷区役所第二庁舎内

豪徳寺駅前

Ⓐ (連絡先/下北沢支店) 小田急線豪徳寺駅前

梅ヶ丘

Ⓐ (連絡先/北沢支店) 小田急線梅ヶ丘駅南側

三軒茶屋栄通り

Ⓐ (連絡先/世田谷支店) 三軒茶屋商店街栄通り

下北沢駅南口

Ⓐ (連絡先/北沢支店) 京王・小田急線下北沢駅南口ロータリー正面

代田橋駅前

Ⓐ (連絡先/笹塚支店) 京王線代田橋駅前

下高井戸駅前

Ⓐ (連絡先/明大前支店) 京王線下高井戸駅西友前

東松原駅前

Ⓐ (連絡先/明大前支店) 京王井の頭線東松原駅前

赤堤

Ⓐ (連絡先/経堂支店) 赤堤通りジョナサンならび

桜上水駅前

Ⓐ (連絡先/明大前支店) 京王線桜上水駅北口

経堂農大通り

Ⓐ (連絡先/経堂支店) 経堂農大通り沿い

上北沢駅前

Ⓐ (連絡先/明大前支店) 京王線上北沢駅前

至誠会第二病院

Ⓐ (連絡先/烏山支店) 至誠会第二病院西館入口

成城ゴルフ前

Ⓐ (連絡先/成城支店) 成城通り沿い・成城ゴルフ練習場前

祖師谷団地前

Ⓐ (連絡先/祖師谷支店) 祖師谷団地前

大蔵団地前

Ⓐ (連絡先/祖師谷支店) 世田谷通り沿い大蔵団地前

深沢

Ⓐ (連絡先/自由が丘支店) 目黒通り・紀ノ国屋等々力店隣

尾山台駅前

Ⓐ (連絡先/上野毛支店) 東急大井町線尾山台駅前

等々力駅前

Ⓐ (連絡先/上野毛支店) 東急大井町線等々力駅南側

- ・ 印の店舗と 印の店舗ではお取扱商品が一部異なる場合があります
- ・ =旧 第一勧業銀行、旧 日本興業銀行 =旧 富士銀行
- ・ (A) 無人店舗 (ATM/CDのみ設置)
- ・ (C) 金融債取扱店
- ・ (PE) ペイジー対応ATM設置店(旧 富士銀行店舗でお取引のあるお客さまのみご利用いただけます)

奥沢

(A) (連絡先/自由が丘支店) 東急目黒線奥沢駅北口

二子玉川園駅東口

(A) (連絡先/玉川支店) 東急田園都市線二子玉川駅東口前

渋谷区

渋谷明治通支店

(C) 〒150-0002 東京都渋谷区渋谷1-24-10  
TEL (03) 3498-3111

渋谷支店

(PE) 〒150-0002 東京都渋谷区渋谷1-24-16  
TEL (03) 3400-5111

渋谷中央支店 渋谷東口出張所

〒150-0002 東京都渋谷区渋谷2-15-1  
TEL (03) 3499-1001

恵比寿支店

〒150-0013 東京都渋谷区恵比寿1-20-22  
TEL (03) 3442-1131

恵比寿駅前支店

〒150-0022 東京都渋谷区恵比寿南1-6-10  
TEL (03) 3711-6351

渋谷中央支店 放送センター出張所

〒150-0041 東京都渋谷区神南2-2-1  
TEL (03) 3465-2581

渋谷支店 渋谷区役所出張所

〒150-0042 東京都渋谷区宇田川町1-1  
TEL (03) 3496-9461

渋谷中央支店

〒150-0042 東京都渋谷区宇田川町23-3  
TEL (03) 3462-0311

恵比寿支店 恵比寿ガーデン出張所

〒150-6003 東京都渋谷区恵比寿4-20-3  
TEL (03) 3423-5521

代々木支店

〒151-0053 東京都渋谷区代々木1-39-4  
TEL (03) 3379-6581

笹塚支店

〒151-0073 東京都渋谷区笹塚1-57-7  
TEL (03) 3377-3151

神宮前二丁目

(A) (連絡先/青山通支店) 神宮前商和会商店街内・千原児童遊園前入る

神宮前三丁目

(A) (連絡先/青山支店) 明治通り沿い東郷神社前

青山学院大学前

(A) (連絡先/青山通支店) JBPオーバルビル1階

宮益坂

(A) (連絡先/渋谷中央支店) 渋谷・宮益坂、渋谷郵便局前

並木橋

(A) (連絡先/渋谷中央支店) 明治通り沿い、並木橋交差点渋谷寄り

国学院大学

(A) (連絡先/渋谷中央支店) 国学院大学渋谷キャンパス内

日本赤十字社医療センター

(A) (連絡先/六本木支店) 日本赤十字社医療センター内

恵比寿駅西口

(A) (連絡先/恵比寿支店) JR恵比寿駅西口

アトレ恵比寿

(A) (連絡先/恵比寿駅前支店) JR恵比寿駅、アトレ恵比寿1階

渋谷南口

(A) (連絡先/渋谷中央支店) 玉川通り・勸角渋谷ビル1階

第一共同ビル

(A) (連絡先/渋谷中央支店) 第一共同ビル1階正面入口横

道玄坂上

(A) (連絡先/渋谷支店) 玉川通り沿い道玄坂上

第三共同ビル

(A) (連絡先/渋谷中央支店) 第三共同ビル1階

代官山駅前

(A) (連絡先/渋谷支店) 東急東横線代官山駅前

千駄ヶ谷

(A) (連絡先/青山支店) 千駄ヶ谷3丁目

代々木駅前

(A) (連絡先/新宿西口駅前支店) JR代々木駅前

新宿メインズタワー

(A) (連絡先/代々木支店) JR新宿駅南側新宿メインズタワー1階

参宮橋駅前

(A) (連絡先/新宿南口支店) 小田急線参宮橋駅前

代々木上原駅前

(A) (連絡先/笹塚支店) 小田急線代々木上原駅北側

幡ヶ谷駅前

(A) (連絡先/笹塚支店) 京王新線幡ヶ谷駅前

笹塚駅南口

(A) (連絡先/笹塚支店) 京王線笹塚駅南口

笹塚駅前

(A) (連絡先/新宿西口駅前支店) 京王線笹塚駅北側

中野区

中野坂上支店

〒164-0012 東京都中野区本町2-46-2  
TEL (03) 3320-7811

中野支店

〒164-0012 東京都中野区本町4-44-18  
TEL (03) 3382-1151

沼袋支店

〒165-0025 東京都中野区沼袋3-26-13  
TEL (03) 3387-2111

中野北口支店

〒165-0026 東京都中野区新井1-9-5  
TEL (03) 3386-1101

中野通支店

〒165-0026 東京都中野区新井1-11-2  
TEL (03) 3386-1131

鷺宮支店 都立家政特別出張所

〒165-0032 東京都中野区鷺宮1-17-8  
TEL (03) 3338-3121

練馬富士見台支店 鷺宮駅前出張所

〒165-0032 東京都中野区鷺宮3-19-15  
TEL (03) 3310-1311

鷺宮支店

〒165-0035 東京都中野区白鷺2-48-1  
TEL (03) 3330-6121

中野区役所

(A) (連絡先/中野支店) 中野区役所内

中野駅前

(A) (連絡先/中野通支店) JR中野駅北口

東中野駅前

(A) (連絡先/中井支店) JR東中野駅西口

東中野

(A) (連絡先/中野坂上支店) JR東中野駅西口・南側

東中野駅東口

(A) (連絡先/中野坂上支店) JR東中野駅東口

新中野駅前

(A) (連絡先/中野坂上支店) 地下鉄丸ノ内線新中野駅前

中野新橋駅前

(A) (連絡先/中野支店) 地下鉄丸ノ内線中野新橋駅前

佼成病院

(A) (連絡先/中野支店) 佼成病院内

新井薬師前駅

(A) (連絡先/中野北口支店) 西武新宿線新井薬師前駅北口

野方五丁目

(A) (連絡先/沼袋支店) 西武新宿線野方駅前

野方駅前

(A) (連絡先/高円寺北口支店) 西武新宿線野方駅前

杉並区

阿佐ヶ谷駅前支店

〒166-0001 東京都杉並区阿佐谷北2-13-2  
TEL (03) 3223-7011

高円寺北口支店

〒166-0002 東京都杉並区高円寺北3-45-14  
TEL (03) 3330-7231

高円寺支店

〒166-0003 東京都杉並区高円寺南3-1-1  
TEL (03) 3311-1181

阿佐ヶ谷支店

〒166-0004 東京都杉並区阿佐谷南3-1-36  
TEL (03) 3392-8581

荻窪駅前支店

〒167-0032 東京都杉並区天沼3-4-1  
TEL (03) 3398-5181

荻窪支店

〒167-0032 東京都杉並区天沼3-4-3  
TEL (03) 3391-5101

西荻窪支店

〒167-0053 東京都杉並区西荻南3-14-5  
TEL (03) 3333-2241

方南町支店

(PE) 〒168-0062 東京都杉並区方南2-12-20  
TEL (03) 3312-6111

浜田山支店

〒168-0065 東京都杉並区浜田山3-24-2  
TEL (03) 3302-1191

浜田山支店 高井戸特別出張所

〒168-0071 東京都杉並区高井戸西1-29-4  
TEL (03) 3334-4411

高円寺駅

(A) (連絡先/高円寺北口支店) JR高円寺駅北口交番近く

東高円寺駅前

(A) (連絡先/中野支店) 地下鉄丸ノ内線東高円寺駅前

杉並区役所

(A) (連絡先/荻窪支店) 杉並区役所内

女子美術大学杉並校舎

(A) (連絡先/新宿西口支店) 女子美術大学杉並校舎内

スリーエイト上井草駅前店

(A) (連絡先/東京中央支店) 西武新宿線上井草駅前スリーエイト内

下井草駅前

(A) (連絡先/鷺宮支店) 西武新宿線下井草駅前

井荻駅前

(A) (連絡先/鷺宮支店) 西武新宿線井荻駅前

荻窪駅南口

(A) (連絡先/荻窪駅前支店) JR荻窪駅南口仲通り商店街内

西荻窪駅前

(A) (連絡先/荻窪駅前支店) JR西荻窪駅南口西荻南中央通り

西荻窪駅

(A) (連絡先/西荻窪支店) JR西荻窪駅北口前

代田橋

(A) (連絡先/笹塚支店) 甲州街道・環状7号線交差点角(大原交差点角)

西永福駅前

(A) (連絡先/明大前支店) 京王井の頭線西永福駅前

浜田山駅前

(A) (連絡先/浜田山支店) 京王井の頭線浜田山駅前

芦花公園駅前

(A) (連絡先/烏山支店) 京王線芦花公園駅前

八幡山駅前

(A) (連絡先/明大前支店) 京王線八幡山駅前

宮前

(A) (連絡先/西荻窪支店) 井ノ頭通り日通自動車学校前

富士見ヶ丘駅前

(A) (連絡先/西荻窪支店) 京王井の頭線富士見ヶ丘駅前

豊島区

大塚支店

〒170-0004 東京都豊島区北大塚2-13-1  
TEL (03) 3940-1411

池袋支店

(E) 〒170-0013 東京都豊島区東池袋1-1-6  
TEL (03) 3983-7221

東池袋支店

(C) 〒170-0013 東京都豊島区東池袋1-12-1  
TEL (03) 3982-9641

池袋副都心支店

〒170-6003 東京都豊島区東池袋3-1-1  
TEL (03) 3984-1311

池袋東口支店

〒170-8602 東京都豊島区南池袋1-28-1  
TEL (03) 3984-1181

池袋西口支店

(E) 〒171-0021 東京都豊島区西池袋1-15-2  
TEL (03) 3984-7111

西池袋支店

〒171-0021 東京都豊島区西池袋1-18-2  
TEL (03) 3981-5241

目白支店

〒171-0031 東京都豊島区目白3-4-10  
TEL (03) 3953-3131

西巢鴨駅前

(A) (連絡先/池袋西口支店) 都営三田線西巢鴨駅前

巢鴨駅前

(A) (連絡先/駒込支店) JR巢鴨駅前

駒込駅前

(A) (連絡先/駒込霜降橋支店) JR駒込駅南口

新大塚駅前

(A) (連絡先/池袋支店) 地下鉄丸ノ内線新大塚駅前

下板橋駅前

(A) (連絡先/池袋西口支店) 東武東上線下板橋駅前

癌研究会

(A) (連絡先/東京中央支店)

豊島区役所

(A) (連絡先/池袋支店) 豊島区役所内

東武百貨店本館B1

(A) (連絡先/池袋西口支店) 東武百貨店本館B1階

東武百貨店本館7F

(A) (連絡先/池袋西口支店) 東武百貨店本館7階

東武百貨店中央館B1

(A) (連絡先/池袋西口支店) 東武百貨店中央館B1階

池袋駅南口

(A) (連絡先/池袋東口支店) JR池袋駅南口

雑司が谷

(A) (連絡先/池袋支店) 明治通り鬼子母神西参道商店街入口

要町駅前

(A) (連絡先/西池袋支店) 地下鉄有楽町線要町駅前

千川駅前

(A) (連絡先/西池袋支店) 地下鉄有楽町線千川駅前

椎名町駅前

(A) (連絡先/目白支店) 西武池袋線椎名町駅北口

東長崎

(A) (連絡先/江古田支店) 西武池袋線東長崎駅南口商店街

北区

王子支店

〒114-0002 東京都北区王子1-10-17  
TEL (03) 3912-2231

赤羽支店 王子北出張所

〒114-0002 東京都北区王子1-13-14  
TEL (03) 390-1311

尾久支店

〒114-0012 東京都北区田端新町2-26-1  
TEL (03) 3893-0175

駒込霜降橋支店

〒114-0024 東京都北区西ヶ原1-2-3  
TEL (03) 3910-3161

赤羽支店 十条出張所

〒114-0034 東京都北区上十条2-27-13  
TEL (03) 3906-1111

赤羽東口支店

(E) 〒115-0045 東京都北区赤羽1-7-8  
TEL (03) 3901-4181

赤羽支店

〒115-0045 東京都北区赤羽1-8-4  
TEL (03) 3903-1131

北区役所

(A) (連絡先/王子支店) 北区役所内

田端銀座

(A) (連絡先/動坂支店) 田端銀座中ほど

田端駅前

(A) (連絡先/駒込霜降橋支店) JR田端駅北口アスカタワー2階

東十条駅前

(A) (連絡先/赤羽支店) JR東十条駅北口東十条商店街内

北赤羽駅前

(A) (連絡先/赤羽東口支店) JR北赤羽駅前・浮間口

荒川区

三河島支店

〒116-0002 東京都荒川区荒川3-79-4  
TEL (03) 3802-5131

三ノ輪支店

〒116-0003 東京都荒川区南千住1-32-9  
TEL (03) 3803-3111

尾久橋支店

〒116-0012 東京都荒川区東尾久3-37-6  
TEL (03) 3892-7171

荒川区役所

(A) (連絡先/三ノ輪支店) 荒川区役所内

町屋駅前

(A) (連絡先/三河島支店) 地下鉄千代田線町屋駅前

小台

(A) (連絡先/尾久橋支店) 都電荒川線小台駅前

熊の前商店街

(A) (連絡先/尾久支店) 都電荒川線熊野前駅南 熊の前商店街内

西日暮里駅前

(A) (連絡先/動坂支店) JR西日暮里駅東口

板橋区

板橋支店

〒173-0001 東京都板橋区本町36-7  
TEL (03) 3962-5111

板橋本町支店

〒173-0012 東京都板橋区大和町17-1  
TEL (03) 3961-3211

大山支店

〒173-0023 東京都板橋区大山町6-1  
TEL (03) 3995-2101

蓮根支店

〒174-0043 東京都板橋区坂下2-33-8  
TEL (03) 3969-1211

志村支店

〒174-0056 東京都板橋区志村2-1-1  
TEL (03) 3966-1251

東武練馬支店

(E) 〒175-0083 東京都板橋区徳丸2-6-1  
TEL (03) 3934-1101

成増駅前支店

〒175-0094 東京都板橋区成増2-11-2  
TEL (03) 3930-1111

成増支店

〒175-0094 東京都板橋区成増2-17-13  
TEL (03) 3930-5121

板橋駅前

(A) (連絡先/板橋本町支店) JR板橋駅西口

板橋区役所

(A) (連絡先/板橋支店) 板橋区役所内

中板橋駅前

(A) (連絡先/大山支店) 東武東上線中板橋駅前

志村三丁目駅

(A) (連絡先/板橋支店) 都営三田線志村三丁目駅改札隣り

前野町ラ・フォルア

(A) (連絡先/板橋支店) ラ・フォルア(イズミヤ板橋店)前

上板橋駅前

(A) (連絡先/志村支店) 東武東上線上板橋駅前イトーヨーカドー向い

東京電力板橋支社

(A) (連絡先/蓮根支店) 東京電力板橋支社内

上板橋駅

(A) (連絡先/東武練馬支店) 東武東上線上板橋駅北口横

西台駅南

(A) (連絡先/志村支店) 都営三田線西台駅南交差点

西台駅前

(A) (連絡先/蓮根支店) 都営三田線西台駅前・トミコシ会館隣り

新高島平駅前

(A) (連絡先/志村支店) 都営三田線新高島平駅北口

高島平駅

(A) (連絡先/蓮根支店) 都営三田線高島平駅東口

下赤塚駅前

(A) (連絡先/成増駅前支店) 東武東上線下赤塚駅前

練馬区

桜台支店

〒176-0002 東京都練馬区桜台1-4-12  
TEL (03) 3992-2141

江古田支店

〒176-0005 東京都練馬区旭丘2-45-3  
TEL (03) 3956-9111

練馬富士見台支店

〒176-0021 東京都練馬区貫井3-7-6  
TEL (03) 3998-1111

練馬富士見台支店 谷原出張所

〒177-0032 東京都練馬区谷原3-1-23  
TEL (03) 3904-5771

石神井支店

〒177-0041 東京都練馬区石神井町3-27-22  
TEL (03) 3995-3123

大泉支店

〒178-0063 東京都練馬区東大泉1-37-6  
TEL (03) 3925-2411

成増駅前支店 練馬平和台出張所

〒179-0085 東京都練馬区早宮2-17-43  
TEL (03) 3932-8211

江古田駅前

(A) (連絡先/桜台支店) 西武池袋線江古田駅南口江古田銀座内

富士見台駅前

(A) (連絡先/鷺宮支店) 西武池袋線富士見台駅南口商店街内

武蔵関駅前

(A) (連絡先/吉祥寺支店) 西武新宿線武蔵関駅前三浦屋入口

練馬光が丘第一

(A) (連絡先/練馬富士見台支店) 都営大江戸線光が丘駅前

- ・ 印の店舗と 印の店舗ではお取扱商品が一部異なる場合があります
- ・ =旧 第一勧業銀行、旧 日本興業銀行 =旧 富士銀行
- ・ 無人店舗 (ATM/CDのみ設置)
- ・ 金融債取扱店
- ・ ペイジー対応ATM設置店(旧 富士銀行店舗でお取引のあるお客さまのみご利用いただけます)

- 練馬光が丘第二  
(連絡先/成増駅前支店) 都営大江戸線光が丘駅前
- 練馬高野台駅  
(連絡先/練馬富士見台支店) 西武池袋線練馬高野台駅構内
- 練馬春日町駅前  
(連絡先/練馬富士見台支店) 都営大江戸線練馬春日町駅前ショッピングプラザ・エリム春日町内
- 上石神井駅前  
(連絡先/西荻窪支店) 西武新宿線上石神井駅前・西武バスロータリー向い
- 石神井公園駅前  
(連絡先/練馬富士見台支店) 西武池袋線石神井公園駅南口
- 大泉学園町  
(連絡先/石神井支店) 大泉学園通り沿い
- マルエツ大泉学園店前  
(連絡先/大泉支店) マルエツ大泉学園店前
- 中村橋駅前  
(連絡先/練馬富士見台支店) 西武池袋線中村橋駅前
- 大泉学園駅南口  
(連絡先/大泉支店) 西武池袋線大泉学園駅南口
- マルエツ南大泉店前  
(連絡先/大泉支店) マルエツ南大泉店前
- 練馬区役所  
(連絡先/練馬富士見台支店) 練馬区役所内
- 東武練馬駅南口  
(連絡先/東武練馬支店) 東武東上線東武練馬駅南口商店街
- 練馬駅前  
(連絡先/桜台支店) 西武池袋線練馬駅南口

## 足立区

- 綾瀬支店  
〒120-0005 東京都足立区綾瀬1-39-7  
TEL (03) 3601-6111
- 千住支店  
〒120-0034 東京都足立区千住1-1-1  
TEL (03) 3888-3131
- 千住駅前支店  
〒120-0034 東京都足立区千住2-5-8  
TEL (03) 3888-1161
- 竹の塚支店  
〒121-0813 東京都足立区竹の塚6-11-12  
TEL (03) 3858-5541
- 足立支店  
〒121-0816 東京都足立区梅島3-32-6  
TEL (03) 3889-5151
- 西新井支店  
〒123-0845 東京都足立区西新井本町4-4-31  
TEL (03) 3890-7231
- 公団東綾瀬団地  
(連絡先/綾瀬支店) 公団東綾瀬団地中央
- 綾瀬駅西口  
(連絡先/千住駅前支店) 地下鉄千代田線綾瀬駅西口前
- 北綾瀬駅前  
(連絡先/綾瀬支店) 地下鉄千代田線北綾瀬駅前
- 足立区役所(1F)  
(連絡先/千住支店) 足立区役所1階
- 足立区役所(2F)  
(連絡先/千住支店) 足立区役所2階
- 五反野駅前  
(連絡先/綾瀬支店) 東武伊勢崎線五反野駅前
- 京成関屋駅前  
(連絡先/千住支店) 京成本線京成関屋駅前
- 北千住駅東口  
(連絡先/千住駅前支店) JR北千住駅東口 スポーツクラブトリム前

- 北千住駅  
(連絡先/千住支店) ルミネ北千住支店3階入口
- 竹ノ塚駅  
(連絡先/竹の塚支店) 東武伊勢崎線竹ノ塚駅西口
- 大師駅前  
(連絡先/足立支店) 東武大師線大師前駅構内
- 梅島駅  
(連絡先/足立支店) 東武伊勢崎線梅島駅構内
- 本木  
(連絡先/足立支店) 東武バス本木新道前
- 西友加賀鹿浜  
(連絡先/足立支店) 西友加賀鹿浜店内

## 葛飾区

- 葛飾支店  
〒124-0012 東京都葛飾区立石1-3-12  
TEL (03) 3694-2211
- 葛飾西支店  
〒124-0012 東京都葛飾区立石2-4-1  
TEL (03) 3693-3131
- 金町支店  
〒125-0041 東京都葛飾区東金町1-2-3-2  
TEL (03) 3600-3131
- 高砂支店  
〒125-0054 東京都葛飾区高砂5-4-3-3  
TEL (03) 3609-2341
- 亀有支店  
(連絡先/葛飾支店) 東京都葛飾区亀有5-3-3-9  
TEL (03) 3606-1121
- お花茶屋駅前第一  
(連絡先/葛飾支店) 京成本線お花茶屋駅前お花茶屋商店街
- お花茶屋駅前第二  
(連絡先/葛飾西支店) 京成本線お花茶屋駅前お花茶屋商店街
- 京成立石駅前  
(連絡先/葛飾西支店) 京成押上線京成立石駅前立石駅通り商店街内
- 葛飾区役所  
(連絡先/葛飾支店) 葛飾区役所内
- 新小岩駅前  
(連絡先/小松川支店) JR新小岩駅南口前
- 柴又駅前  
(連絡先/高砂支店) 京成金町線柴又駅前
- 東部地域病院  
(連絡先/亀有支店) 東部地域病院内
- 青砥駅前  
(連絡先/葛飾支店) 京成本線青砥駅前

## 江戸川区

- 小松川支店 瑞江出張所  
〒132-0011 東京都江戸川区瑞江2-2-1  
TEL (03) 3698-3211
- 小松川支店  
〒132-0025 東京都江戸川区松江1-15-1-8  
TEL (03) 3656-2211
- 平井支店  
〒132-0035 東京都江戸川区平井3-30-4  
TEL (03) 3682-2211
- 小松川支店 平井北口出張所  
〒132-0035 東京都江戸川区平井5-2-3-1  
TEL (03) 3616-8521
- 小岩支店  
〒133-0056 東京都江戸川区南小岩7-13-6  
TEL (03) 3693-1211
- 葛西支店  
〒134-0083 東京都江戸川区中葛西3-37-9  
TEL (03) 3869-3021

- 西葛西支店  
〒134-0088 東京都江戸川区西葛西5-6-2  
TEL (03) 3696-6001
- 篠崎  
(連絡先/小松川支店) 都営新宿線篠崎駅北口前
- いなげや江戸川春江  
(連絡先/小松川支店) いなげや江戸川春江店内
- 葛西クリーンタウン  
(連絡先/西葛西支店) 葛西クリーンタウンショッピングセンター隣り
- 小岩駅北口  
(連絡先/小岩支店) JR小岩駅北口・イトーヨーカドー隣り
- 瑞江駅前  
(連絡先/葛西支店) 都営新宿線瑞江駅前
- 江戸川区総合区民ホール  
(連絡先/小松川支店) 都営新宿線船堀駅前江戸川区総合区民ホール地下1階
- 江戸川区役所  
(連絡先/小松川支店) 江戸川区役所内
- 葛西駅前  
(連絡先/西葛西支店) 地下鉄東西線葛西駅前
- 江戸川病院  
(連絡先/東京中央支店) 江戸川病院内
- 江戸川競艇場  
(連絡先/小松川支店) 江戸川競艇場内
- 京成小岩駅前  
(連絡先/小岩支店) 京成本線小岩駅前
- マクドナルド葛西店  
(連絡先/東京中央支店) マクドナルド葛西店内

## 都下

- 吉祥寺北支店  
〒180-0004 東京都武蔵野市吉祥寺本町1-8-12  
TEL (0422) 22-1731
- 吉祥寺駅前支店  
〒180-0004 東京都武蔵野市吉祥寺本町1-14-5  
TEL (0422) 21-0211
- 吉祥寺支店  
〒180-0004 東京都武蔵野市吉祥寺本町2-2-13  
TEL (0422) 22-5111
- 武蔵境支店  
〒180-0023 東京都武蔵野市境南町2-3-16  
TEL (0422) 32-8111
- 三鷹南支店  
〒181-0013 東京都三鷹市下連雀3-27-8  
TEL (0422) 44-7411
- 三鷹支店  
〒181-0013 東京都三鷹市下連雀3-35-1  
TEL (0422) 43-2171
- 調布山川支店  
〒182-0002 東京都調布市山川町3-1  
TEL (03) 3300-3333
- 調布支店  
(連絡先/調布支店) 東京都調布市小島町1-14-3  
TEL (0424) 384-2211
- 調布南口支店  
〒182-0026 東京都調布市小島町2-48-3  
TEL (0424) 385-2222
- 府中支店  
〒183-0055 東京都府中市府中町1-1-2  
TEL (042) 364-2121
- 府中北口支店  
〒183-0055 東京都府中市府中町1-14-1  
TEL (042) 351-7501
- 武蔵小金井支店  
〒184-0004 東京都小金井市本町5-12-4  
TEL (042) 381-8551



# みずほ銀行のコーポレートデータ

## 小金井支店

〒184-0004 東京都小金井市本町5-13-3  
TEL (042) 381-6301

## 国分寺支店

〒185-0021 東京都国分寺市南町3-17-3  
TEL (042) 324-2211

## 小金井支店 国分寺駅前出張所

〒185-0021 東京都国分寺市南町3-18-14  
TEL (0423) 26-3521

## 八坂支店

〒187-0031 東京都小平市小川東町2-12-2  
TEL (042) 345-1121

## 田無支店

〒188-0011 東京都西東京市田無町2-1-1  
TEL (0424) 361-8271

## ひばりが丘支店

〒202-0002 東京都西東京市ひばりが丘北4-3-27  
TEL (0424) 21-1212

## 久米川支店

〒189-0013 東京都東村山市米町1-5-1  
TEL (042) 393-1511

## 立川駅前支店

〒190-0012 東京都立川市曙町2-4-5  
TEL (042) 522-5151

## 立川支店

〒190-0012 東京都立川市曙町2-4-5  
TEL (042) 524-3121

## 日野駅前支店

〒191-0011 東京都日野市日野本町3-11-1  
TEL (042) 583-1101

## 日野駅前支店 高幡不動出張所

〒191-0031 東京都日野市高幡25-1  
TEL (042) 592-2491

## 日野支店

〒191-0062 東京都日野市多摩平1-3-1  
TEL (042) 581-2211

## 八王子北支店

〒192-0081 東京都八王子市横山町10-15  
TEL (0426) 44-2022

## 八王子支店

〒192-0081 東京都八王子市横山町15-3  
TEL (0426) 23-1111

## 多摩センタ - 支店 松が谷代理店

〒192-0354 東京都八王子市松が谷11-1  
TEL (0426) 75-7971

## 多摩センター支店 南大沢出張所

〒192-0364 東京都八王子市南大沢2-2  
TEL (0426) 77-7981

## 八王子支店 八王子南口出張所

〒192-0904 東京都八王子市子安町1-3-12  
TEL (0426) 48-6111

## 八王子北支店 片倉台出張所

〒192-0914 東京都八王子市片倉町1221-22  
TEL (0426) 44-2022

## 八王子支店 長房出張所

〒193-0824 東京都八王子市長房町545-11  
TEL (0426) 365-1111

## 高尾支店

〒193-0845 東京都八王子市初沢町1231-36  
TEL (0426) 366-2511

## 町田北口支店

〒194-0021 東京都町田市市中町1-2-4  
TEL (042) 723-0005

## 町田西口支店

〒194-0022 東京都町田市森野1-13-15  
TEL (042) 723-2111

## 町田支店

〒194-8691 東京都町田市森野1-17-1  
TEL (042) 723-0033

## 青梅河辺支店

〒198-0036 東京都青梅市河辺町10-8-7  
TEL (0428) 24-1761

## 東青梅支店

〒198-0042 東京都青梅市東青梅2-13-1  
TEL (0428) 23-5141

## 狛江支店

〒201-0012 東京都狛江市中和泉1-1-1  
TEL (03) 3489-1251

## 東久留米支店

〒203-0053 東京都東久留米市本町1-5-1  
TEL (0424) 77-8801

## 清瀬支店

〒204-0021 東京都清瀬市元町1-10-4  
TEL (0424) 92-5811

## 多摩支店

〒206-0003 東京都多摩市東寺方1-1-1  
TEL (042) 374-2121

## 多摩桜ヶ丘支店

〒206-0011 東京都多摩市関戸4-7-2  
TEL (042) 374-1311

## 多摩センター支店

〒206-0033 東京都多摩市落合1-4-4  
TEL (042) 373-2511

## 稲城中央支店

〒206-0804 東京都稲城市百村3-4  
TEL (042) 378-3121

## 築地中央支店 大島特別出張所

〒100-0101 東京都大島町元町4-1-7  
TEL (04992) 2-2321

## 東京中央支店 三宅島出張所

〒100-1102 東京都三宅島三宅村伊豆642  
TEL (04994) 2-0787

## 浜松町支店 八丈島特別出張所

〒100-1401 東京都八丈島八丈町大賀郷1524  
TEL (04996) 2-0640

## 女子大通り

Ⓐ (連絡先/吉祥寺支店) 東京女子大学正門前

## 吉祥寺南口

Ⓐ (連絡先/吉祥寺支店) JR吉祥寺駅南口

## 吉祥寺駅南口

Ⓐ (連絡先/吉祥寺北支店) JR吉祥寺駅南口正面

## 吉祥寺駅北口

Ⓐ (連絡先/吉祥寺支店) JR吉祥寺駅北口前

## グリーンパーク

Ⓐ (連絡先/吉祥寺支店) グリーンパーク商店街入口・五日市街道沿い

## 武蔵境駅北口第一

Ⓐ (連絡先/武蔵境支店) JR武蔵境駅北口

## 武蔵境駅北口第二

Ⓐ (連絡先/三鷹南支店) JR武蔵境駅北口

## 三鷹台

Ⓐ (連絡先/吉祥寺北支店) 京王井の頭線三鷹台駅南口

## 牟礼

Ⓐ (連絡先/三鷹支店) 牟礼団地そば

## 杏林学園

Ⓐ (連絡先/三鷹南支店) 杏林大学病院新病棟地下1階

## 三鷹市役所市民センター前

Ⓐ (連絡先/三鷹支店) 三鷹市役所横

## 三鷹市役所

Ⓐ (連絡先/三鷹支店) 三鷹市役所内

## つつじヶ丘駅前

Ⓐ (連絡先/調布仙川支店) 京王線つつじヶ丘駅北口ロータリー

## 柴崎駅前

Ⓐ (連絡先/調布仙川支店) 京王線柴崎駅前

## スーパートップ深大寺

Ⓐ (連絡先/調布支店) スーパートップ深大寺店内

## 国領駅前

Ⓐ (連絡先/調布支店) 京王線国領駅前

## 調布駅東口

Ⓐ (連絡先/調布南口支店) 京王線調布駅北口新宿寄り出口そば

## 調布駅北口

Ⓐ (連絡先/調布支店) 京王線調布駅北口前

## 調布市役所

Ⓐ (連絡先/調布支店) 調布市役所内

## 西調布駅前

Ⓐ (連絡先/調布支店) 京王線西調布駅南口コープとうきょう前

## 武蔵野台駅前

Ⓐ (連絡先/府中支店) 京王線武蔵野台駅前

## 武蔵野台車返

Ⓐ (連絡先/調布南口支店) 車返団地入口そば

## 東府中駅前

Ⓐ (連絡先/府中支店) 京王線東府中駅前サミットストア横

## 多磨霊園駅前

Ⓐ (連絡先/府中北口支店) 京王線多磨霊園駅前

## 分倍河原

Ⓐ (連絡先/府中支店) JR・京王線分倍河原駅前

## 府中本町駅前

Ⓐ (連絡先/府中支店) JR武蔵野線府中本町駅前イトーヨーカドーそば

## 天神町

Ⓐ (連絡先/府中支店) いなげや府中天神店前

## 緑町サンクス

Ⓐ (連絡先/小金井支店) 緑町サンクス内

## 武蔵小金井駅南口

Ⓐ (連絡先/武蔵小金井支店) JR武蔵小金井駅南口

## 京王ストア小金井店前

Ⓐ (連絡先/小金井支店) 京王ストア小金井店前

## 東小金井駅前

Ⓐ (連絡先/小金井支店) JR東小金井駅南口

## 小金井市役所

Ⓐ (連絡先/小金井支店) 小金井市役所内

## 貫井南町

Ⓐ (連絡先/小金井支店) コープとうきょう小金井ぬくい坂下店内

## 国分寺ターミナルビル第一

Ⓐ (連絡先/国分寺支店) JR国分寺駅ターミナルビル1階

## 国分寺ターミナルビル第二

Ⓐ (連絡先/小金井支店) JR国分寺駅国分寺ターミナルビル1階

## 西国分寺駅前

Ⓐ (連絡先/小金井支店) JR西国分寺駅前・西国分寺レガ内

## 国立駅南口

Ⓐ (連絡先/立川支店) JR国立駅南口

## 一橋大学

Ⓐ (連絡先/国分寺支店) 一橋大学内

## 鷹の台駅前

Ⓐ (連絡先/国分寺支店) 西武国分寺線鷹の台駅前

## 武蔵野美術大学

Ⓐ (連絡先/西荻窪支店) 武蔵野美術大学正門

## 小川駅前

Ⓐ (連絡先/八坂支店) 西武国分寺線小川駅前

## 小平駅前

Ⓐ (連絡先/八坂支店) 西武新宿線小平駅前

## 一橋学園

Ⓐ (連絡先/国分寺支店) 西武多摩湖線一橋学園駅前・学園中央通り沿い

## 新秋津駅前

Ⓐ (連絡先/所沢東口支店) JR新秋津駅前

- ・ 印の店舗と 印の店舗ではお取扱商品が一部異なる場合があります
- ・ =旧 第一勧業銀行、旧 日本興業銀行 =旧 富士銀行
- ・ 無人店舗 (ATM/CDのみ設置)
- ・ 金融債取扱店
- ・ ベイジー対応ATM設置店(旧 富士銀行店舗でお取引のあるお客さまのみご利用いただけます)

- 青葉町  
A (連絡先/清瀬支店) 青葉町2丁目バス停そば
- 久米川駅前第一  
A (連絡先/久米川支店) 西武新宿線久米川駅南口
- 久米川駅前第二  
A (連絡先/八坂支店) 西武新宿線久米川駅南口
- イトーヨーカドー東村山店前  
A (連絡先/八坂支店) 西武線東村山駅東口イトーヨーカドー東村山店前
- 玉川上水駅前  
A (連絡先/立川支店) 西武拝島線玉川上水駅南口
- 立川市役所前  
A (連絡先/立川支店) 立川市役所入口
- 立川駅南口  
A (連絡先/立川支店) JR立川駅南口マクドナルド隣り
- 豊田駅前  
A (連絡先/日野駅前支店) JR豊田駅北口前
- コープとうきょう高倉店  
A (連絡先/八王子支店) コープとうきょう高倉店内
- いなげや八王子中野  
A (連絡先/八王子支店) いなげや八王子中野店内
- 京王八王子駅前  
A (連絡先/八王子北支店) 京王線京王八王子駅前
- 八王子市役所  
A (連絡先/八王子支店) 八王子市役所内
- 八王子駅  
A (連絡先/八王子支店) JR八王子駅構内
- 八王子駅北口旭町  
A (連絡先/八王子支店) 東京電力八王子営業所1階
- 長崎屋八王子店  
A (連絡先/八王子北支店) 長崎屋八王子店入口横
- 宝生寺団地  
A (連絡先/八王子支店) 宝生寺団地商店街ならび
- JOMO松木ステーション  
A (連絡先/東京中央支店) JOMO 松木ステーション内
- 堀之内駅前  
A (連絡先/多摩センター支店) 京王相模原線堀之内駅前
- 南陽台  
A (連絡先/八王子支店) 南陽台団地内
- サントクプラザ前  
A (連絡先/多摩センター支店) スーパーサントクプラザ前
- 子安  
A (連絡先/八王子支店) 東京電力多摩支店1階
- 北野  
A (連絡先/八王子支店) 京王線北野駅前ダイエー北野店1階
- ダイエー叶谷店  
A (連絡先/八王子支店) ダイエー叶谷店内
- 西八王子駅南口  
A (連絡先/八王子支店) JR西八王子駅南口
- めじろ台  
A (連絡先/八王子支店) 京王線めじろ台駅前京王めじろ台マンション内
- 西八王子駅前  
A (連絡先/八王子北支店) JR西八王子駅北口階段下
- 高尾駅北口  
A (連絡先/高尾支店) JR高尾駅北口
- ス・パ・アルプスはざま店  
A (連絡先/高尾支店) スーパーアルプスはざま店内
- ガーデンセシア  
A (連絡先/東京中央支店) 東急田園都市線南町田駅徒歩5分「ガーデンセシア セシアプラザ」内
- 東急ハンス町田店  
A (連絡先/町田北口支店) 東急ハンス町田店2階・JR町田駅ターミナル口改札前

- 町田忠生  
A (連絡先/町田支店) ショッピング・センター305内
- 玉川学園  
A (連絡先/町田北口支店) 小田急線玉川学園駅北口階段下
- 昭和薬科大学  
A (連絡先/町田支店) 昭和薬科大学前
- 成瀬  
A (連絡先/町田北口支店) JR成瀬駅北口住都公園成瀬駅前八ツ内
- 東京家政学院町田校舎  
A (連絡先/橋本支店) 東京家政学院町田校舎内
- マルエツ鶴川店  
A (連絡先/東京中央支店) 小田急線鶴川駅前マルエツ鶴川店内
- 昭島駅  
A (連絡先/立川支店) JR昭島駅北口
- いなげや前西野川  
A (連絡先/狛江支店) いなげや前西野川店前
- 狛江市役所  
A (連絡先/狛江支店) 狛江市役所内
- 中和泉  
A (連絡先/狛江支店) 小田急バス狛江営業所前
- 狛江駅前  
A (連絡先/狛江支店) 小田急小田原線狛江駅前
- 西友ひばりヶ丘店  
A (連絡先/ひばりが丘支店) 西友ひばりヶ丘店正面入口横
- 保谷駅前  
A (連絡先/ひばりが丘支店) 西武池袋線保谷駅南口
- 東伏見  
A (連絡先/三鷹支店) 伏見通り商店街
- 西武柳沢駅前  
A (連絡先/田無支店) 西武新宿線西武柳沢駅南口ロータリー
- マルエツ清瀬中里店  
A (連絡先/清瀬支店) マルエツ清瀬中里店内
- 秋津駅前  
A (連絡先/所沢支店) 西武池袋線秋津駅南口前
- 清瀬駅北口  
A (連絡先/清瀬支店) 西武池袋線清瀬駅北口
- 小作駅前  
A (連絡先/東青梅支店) JR小作駅東口
- 羽村駅前  
A (連絡先/東青梅支店) JR羽村駅東口
- 豊ヶ丘  
A (連絡先/多摩センター支店) 豊ヶ丘団地内
- JOMO聖ヶ丘ステーション  
A (連絡先/東京中央支店) JOMO 聖ヶ丘ステーション内
- グリナード永山  
A (連絡先/多摩センター支店) 小田急多摩線永山駅前グリナード1号館内
- 唐木田駅前  
A (連絡先/多摩センター支店) 小田急多摩線唐木田駅前
- 富士多摩スクエア  
A (連絡先/多摩センター支店) 富士多摩スクエア内
- 愛宕  
A (連絡先/多摩センター支店) 都営愛宕団地内
- 稲城市役所  
A (連絡先/稲城中央支店) 稲城市役所内
- 稲城駅  
A (連絡先/稲城中央支店) 京王線稲城駅構内
- 平尾  
A (連絡先/稲城中央支店) 平尾中央通り
- 村山団地  
A (連絡先/八坂支店) オリピック村山店ならび

- ダイエー武蔵村山店  
A (連絡先/東京中央支店) ダイエー武蔵村山店1階

## 神奈川県

### 横浜市

- 横浜駅前支店  
F (千220-0004 神奈川県横浜市西区北幸1-2-1 TEL (045) 311-1341)
- 横浜西口支店  
C (千220-0004 神奈川県横浜市西区北幸1-7-6 TEL (045) 311-9421)
- 横浜東口支店  
C (千220-0011 神奈川県横浜市西区高島2-13-2 TEL (045) 461-1241)
- 横浜駅前支店 菊名出張所  
千222-0011 神奈川県横浜市港北区菊名4-2-8 TEL (045) 401-7211
- 新横浜支店  
千222-0033 神奈川県横浜市港北区新横浜3-18-3 TEL (045) 471-2011
- 綱島支店  
千223-0052 神奈川県横浜市港北区綱島東1-2-18 TEL (045) 442-2211
- 日吉支店  
F (千223-0061 神奈川県横浜市港北区日吉2-3-1 TEL (045) 462-2181)
- 港北ニュータウン支店  
千224-0032 神奈川県横浜市都筑区茅ヶ崎中央5-1 TEL (045) 444-2931
- 港北ニュータウン南支店  
千224-0032 神奈川県横浜市都筑区茅ヶ崎中央20-1 TEL (045) 445-3811
- あざみ野東支店  
千225-0011 神奈川県横浜市青葉区あざみ野2-1-1 TEL (045) 402-1771
- あざみ野支店  
千225-0011 神奈川県横浜市青葉区あざみ野2-1-3 TEL (045) 402-7141
- あざみ野支店 市が尾出張所  
千225-0024 神奈川県横浜市青葉区市ヶ尾町1063-14 TEL (045) 473-4111
- 新横浜支店 鴨居出張所  
千226-0003 神奈川県横浜市緑区鴨居3-1-4 TEL (045) 434-9311
- 青葉台支店 長津田出張所  
千226-0027 神奈川県横浜市緑区長津田4-1-23 TEL (045) 483-2831
- 青葉台支店  
千227-0062 神奈川県横浜市青葉区青葉台1-6-13 TEL (045) 483-2111
- あざみ野支店 青葉台駅前出張所  
千227-0062 神奈川県横浜市青葉区青葉台2-9-2 TEL (045) 482-2211
- 鶴見支店  
千230-0051 神奈川県横浜市鶴見区鶴見中央4-32-23 TEL (045) 402-1711
- 鶴見駅前支店  
千230-0062 神奈川県横浜市鶴見区豊岡町15-1 TEL (045) 471-2341
- 横浜支店  
千231-0005 神奈川県横浜市中区本町3-33 TEL (045) 411-2101
- 横浜中央支店  
千231-0047 神奈川県横浜市中区羽衣町1-3-1 TEL (045) 463-4921
- 上大岡支店  
千233-0002 神奈川県横浜市港南区上大岡西1-6-1 TEL (045) 442-3971

上大岡駅前支店

〒233-0002 神奈川県横浜市港南区上大岡西1-16-23  
TEL (045) 841-1511

上大岡駅前支店 上永谷出張所

〒233-0013 神奈川県横浜市港南区丸山台1-12-36  
TEL (045) 845-6505

上大岡駅前支店 新杉田出張所

〒235-0033 神奈川県横浜市磯子区杉田1-4-25  
TEL (045) 771-1221

上大岡支店 洋光台出張所

〒235-0045 神奈川県横浜市磯子区洋光台3-13-3  
TEL (045) 833-5221

金沢文庫支店

〒236-0016 神奈川県横浜市金沢区谷津町421-6  
TEL (045) 786-4511

鶴ヶ峰支店

〒241-0022 神奈川県横浜市旭区鶴ヶ峰2-20  
TEL (045) 871-1151

二俣川支店

〒241-0821 神奈川県横浜市旭区二俣川2-52-15  
TEL (045) 862-5511

戸塚駅前支店

〒244-0003 神奈川県横浜市戸塚区戸塚町4091-1  
TEL (045) 871-1201

戸塚支店

〒244-0003 神奈川県横浜市戸塚区戸塚町4092  
TEL (045) 871-5551

東戸塚駅前支店

〒244-0801 神奈川県横浜市戸塚区品濃町549-1  
TEL (045) 825-0031

東戸塚支店

〒244-8528 神奈川県横浜市戸塚区品濃町535-1  
TEL (045) 824-3121

二俣川支店 三ツ境特別出張所

〒246-0022 神奈川県横浜市瀬谷区三ツ境16-4  
TEL (045) 864-7151

相鉄ジョイナス第一

(A) (連絡先/横浜駅前支店) 相鉄ジョイナス1階

相鉄ジョイナス第二

(A) (連絡先/横浜西口支店) 相鉄ジョイナス1階

横浜駅東口ボルタ

(A) (連絡先/横浜東口支店) JR横浜駅東口地下街ボルタ

横浜ランドマークタワー

(A) (連絡先/東京中央支店) 横浜ランドマークタワー内

横浜メディアタワー

(A) (連絡先/横浜支店) 横浜メディアタワー1階

大口駅前

(A) (連絡先/横浜駅前支店) JR大口駅前

オルトヨコハマ

(A) (連絡先/鶴見駅前支店) JR新子安駅前オルトヨコハマ  
オフィス棟1階

ニューステージ横浜

(A) (連絡先/横浜駅前支店) 京浜急行神奈川新町駅東側  
ニューステージ横浜1階

白楽駅前

(A) (連絡先/横浜西口支店) 東急東横線白楽駅前

東白楽駅

(A) (連絡先/横浜駅前支店) 東急東横線東白楽駅改札前

東神奈川駅前

(A) (連絡先/横浜駅前支店) JR東神奈川駅前

菊名駅西口

(A) (連絡先/横浜駅前支店) 東急東横線菊名駅西口

綱島駅

(A) (連絡先/日吉支店) 東急東横線綱島駅東口

南日吉

(A) (連絡先/日吉支店) 南日吉商店街中央

中川駅前

(A) (連絡先/港北ニュータウン支店) 横浜市営地下鉄中川駅前・セントラルフィットネスクラブ向い

センター北駅

(A) (連絡先/港北ニュータウン南支店) 横浜市営地下鉄センター北駅あいたいメイト内

北山田

(A) (連絡先/港北ニュータウン支店) ピックヨ-サンならび

JOMO都筑インターステーション

(A) (連絡先/東京中央支店) JOMO 都筑インターステーション内

仲町台駅前

(A) (連絡先/港北ニュータウン支店) 横浜市営地下鉄仲町台駅前

ポナージュ横浜

(A) (連絡先/港北ニュータウン南支店) 横浜市営地下鉄仲町台駅・ポナージュ横浜内

ハーモス荏田

(A) (連絡先/東京中央支店) ハーモス荏田内

すすき野団地

(A) (連絡先/あざみ野支店) すずき野団地スーパー共栄前

東京工業大学長津田キャンパス

(A) (連絡先/大岡山支店) 東京工業大学長津田キャンパス正門前

日本体育大学鴨志田

(A) (連絡先/あざみ野支店) 日本体育大学横浜健志台キャンパス(鴨志田)入口

JOMO桂台ステーション

(A) (連絡先/東京中央支店) JOMO 桂台ステーション内

藤が丘駅前

(A) (連絡先/あざみ野支店) 東急田園都市線藤が丘駅前

矢向駅前

(A) (連絡先/川崎中央支店) JR矢向駅前

京急鶴見駅

(A) (連絡先/鶴見駅前支店) 京急鶴見駅改札横

馬場

(A) (連絡先/鶴見駅前支店) FUJI 馬場店前

岸谷

(A) (連絡先/鶴見駅前支店) 京浜急行生麦駅北口・岸谷商店街

中華街

(A) (連絡先/横浜中央支店) 中華街東門そば

生活彩家 横浜東芝ビル店

(A) (連絡先/東京中央支店) JR関内駅南口徒歩1分生活彩家内

伊勢佐木町

(A) (連絡先/横浜中央支店) 京浜急行黄金町駅

関内駅前

(A) (連絡先/横浜支店) JR関内駅北口

本牧

(A) (連絡先/横浜支店) マイカル本牧1番街2階

山手駅前

(A) (連絡先/横浜中央支店) JR山手駅前

南太田

(A) (連絡先/横浜中央支店) FUJI 横浜南店前

上大岡駅

(A) (連絡先/上大岡駅前支店) 京浜急行上大岡駅構内

野庭

(A) (連絡先/上大岡駅前支店) FUJI 野庭店前

京急杉田駅前

(A) (連絡先/上大岡駅前支店) 京浜急行杉田駅前

金沢シーサイドタウン

(A) (連絡先/上大岡駅前支店) 東急ストア金沢シーサイド店前

京急ショッピング金沢文庫店

(A) (連絡先/東京中央支店) 京浜急行金沢文庫駅改札口前京急ショッピング内

ダイエー金沢八景店

(A) (連絡先/東京中央支店) ダイエー金沢八景店内

京急富岡

(A) (連絡先/上大岡支店) 京浜急行京急富岡駅東口・富岡商和会商店街内

能見台駅

(A) (連絡先/金沢文庫支店) 京浜急行能見台駅・駅前ロータリー

天王町サティ

(A) (連絡先/横浜西口支店) 天王町サティ正面

松原商店街

(A) (連絡先/横浜駅前支店) 松原商店街

天王町駅前

(A) (連絡先/横浜駅前支店) 相模鉄道天王町駅前

保土ヶ谷

(A) (連絡先/横浜西口支店) JR保土ヶ谷駅西口商店街内

新井町

(A) (連絡先/鶴ヶ峰支店) 千丸台団地バス停前

鶴ヶ峰駅前

(A) (連絡先/鶴ヶ峰支店) 相模鉄道鶴ヶ峰駅前

今宿

(A) (連絡先/鶴ヶ峰支店) スーパーオリンピック前

マリ安娜医大横浜市西部病院

(A) (連絡先/鶴ヶ峰支店) マリ安娜医大横浜市西部病院内

二俣川駅

(A) (連絡先/鶴ヶ峰支店) 相模鉄道二俣川駅改札前

戸塚駅東口

(A) (連絡先/戸塚駅前支店) JR戸塚駅東口・ラビス戸塚2内

東戸塚駅第一

(A) (連絡先/東戸塚支店) JR東戸塚駅構内

東戸塚駅第二

(A) (連絡先/東戸塚駅前支店) JR東戸塚駅構内

弥生台駅前

(A) (連絡先/二俣川支店) 相鉄いずみ野線弥生台駅前

三ツ境駅前

(A) (連絡先/鶴ヶ峰支店) 相模鉄道三ツ境駅前

川崎市

川崎中央支店

(PE) 〒210-0006 神奈川県川崎市川崎区砂子2-4-10  
TEL (044) 244-8151

川崎支店

〒210-0006 神奈川県川崎市川崎区砂子2-11-17  
TEL (044) 211-3311

武蔵小杉駅前支店

〒211-0063 神奈川県川崎市中原区小杉町3-4-19  
TEL (044) 722-7151

武蔵小杉支店

〒211-0063 神奈川県川崎市中原区小杉町3-4-41  
TEL (044) 733-2311

川崎支店 ソリッドスクエア出張所

〒212-0013 神奈川県川崎市幸区堀川町580  
TEL (044) 211-3311

溝ノ口支店

〒213-0001 神奈川県川崎市高津区溝ノ口1-11-5  
TEL (044) 833-4121

向ヶ丘支店

〒214-0014 神奈川県川崎市多摩区登戸2710-5  
TEL (044) 933-1161

向ヶ丘遊園支店

〒214-0014 神奈川県川崎市多摩区登戸2779-6  
TEL (044) 900-3111

新百合ヶ丘支店

〒215-0021 神奈川県川崎市麻生区上麻生1-5-2  
TEL (044) 952-4421

鷺沼支店

〒216-0004 神奈川県川崎市宮前区鷺沼1-2  
TEL (044) 877-2251



- ・ 印の店舗と 印の店舗ではお取扱商品が一部異なる場合があります
- ・ =旧 第一勧業銀行、旧 日本興業銀行 =旧 富士銀行
- ・ 無人店舗 (ATM/CDのみ設置)
- ・ 金融債取扱店
- ・ ペイジー対応ATM設置店(旧 富士銀行店舗でお取引のあるお客さまのみご利用いただけます)

**あざみ野支店 鷺沼北口出張所**  
〒216-0004 神奈川県川崎市宮前区鷺沼3-2-6  
TEL (044) 957-7111

**向ヶ丘支店 マリアンナ医大前出張所**  
〒216-0015 神奈川県川崎市宮前区菅生2-16-1  
TEL (044) 976-1511

**京急川崎駅**  
A (連絡先/川崎中央支店) 京急川崎駅構内

**川崎BE**  
A (連絡先/川崎支店) 川崎ビル2階

**川崎社会保険病院**  
A (連絡先/東京中央支店) 京浜急行大師線小島新田駅前川崎社会保険病院内

**京町**  
A (連絡先/川崎中央支店) 京町2丁目3の辻バス停前

**日本鋼管病院**  
A (連絡先/川崎中央支店) 日本鋼管病院内

**新丸子駅前**  
A (連絡先/武蔵小杉駅前支店) 東急東横線新丸子駅西口前

**新丸子町**  
A (連絡先/武蔵小杉支店) 東急東横線新丸子駅前医大通商店街内

**武蔵小杉駅北口**  
A (連絡先/武蔵小杉支店) JR武蔵小杉駅北口

**平間駅前**  
A (連絡先/武蔵小杉駅前支店) JR平間駅前

**元住吉駅前**  
A (連絡先/武蔵小杉駅前支店) 東急東横線元住吉駅前

**西友武蔵新城**  
A (連絡先/溝ノ口支店) JR武蔵新城駅西友武蔵新城店内

**武蔵中原駅前**  
A (連絡先/武蔵小杉駅前支店) JR武蔵中原駅前

**武蔵小杉駅**  
A (連絡先/武蔵小杉駅前支店) 東急東横線武蔵小杉駅改札前

**鹿島田駅**  
A (連絡先/川崎中央支店) JR鹿島田駅前

**溝の口駅**  
A (連絡先/あざみ野支店) 東急田園都市線溝の口駅改札前

**スリーエフ稲田堤駅前店**  
A (連絡先/東京中央支店) JR稲田堤駅前スリーエフ稲田堤駅前店内

**オダキューOX向ヶ丘遊園店**  
A (連絡先/東京中央支店) オダキューOX向ヶ丘遊園店内

**読売ランド前駅**  
A (連絡先/向ヶ丘支店) 小田急線読売ランド前駅南口

**生田駅南口**  
A (連絡先/向ヶ丘支店) 小田急小田原線生田駅南口

**生田駅北口**  
A (連絡先/向ヶ丘支店) 小田急小田原線生田駅北口

**読売ランド**  
A (連絡先/新百合ヶ丘支店) 西生田中学校入口バス停前

**新百合ヶ丘駅前**  
A (連絡先/向ヶ丘支店) 小田急小田原線新百合ヶ丘駅南口前

**マルエツ柿生店**  
A (連絡先/東京中央支店) 小田急線柿生駅前マルエツ柿生店内

**オダキューOX五月台店**  
A (連絡先/東京中央支店) オダキューOX五月台店内

**JOMO Value5 246ありま店**  
A (連絡先/東京中央支店) JOMO Value5 246ありま店内

**鷺沼駅前**  
A (連絡先/あざみ野支店) 東急田園都市線鷺沼駅南口

**宮前平駅前**  
A (連絡先/鷺沼支店) 東急田園都市線宮前平駅前

**JOMO Value5 菅生ヶ丘店**  
A (連絡先/東京中央支店) JOMO Value5 菅生ヶ丘ステーション内

**宮崎台駅前第一**  
A (連絡先/あざみ野支店) 東急田園都市線宮崎台駅前

**宮崎台駅前第二**  
A (連絡先/鷺沼支店) 東急田園都市線宮崎台駅前

### その他の神奈川県

**相模大野支店**  
〒228-0803 神奈川県相模原市相模大野3-4-2  
TEL (042) 742-7111

**小田急相模原支店**  
〒228-0813 神奈川県相模原市松が枝町25-1  
TEL (042) 745-1511

**相模原支店**  
〒229-0031 神奈川県相模原市相模原3-9-16  
TEL (042) 751-4311

**橋本支店**  
〒229-1103 神奈川県相模原市橋本3-2-9-8  
TEL (042) 771-5151

**追浜支店**  
〒237-0064 神奈川県横須賀市追浜町3-13  
TEL (0468) 95-1241

**横須賀支店**  
〒238-0007 神奈川県横須賀市若松町2-31  
TEL (0468) 95-2411

**衣笠支店**  
〒238-0031 神奈川県横須賀市衣笠栄町2-6-5  
TEL (0468) 95-2311

**衣笠支店 湘南ハイランド代理店**  
〒239-0833 神奈川県横須賀市ハイランド3-1-33  
TEL (0468) 95-3611

**大和支店**  
〒242-0016 神奈川県大和市大和南1-5-1  
TEL (046) 9262-1311

**厚木支店**  
〒243-0018 神奈川県厚木市中町3-5-10  
TEL (046) 9221-6333

**厚木北支店**  
〒243-0018 神奈川県厚木市中町3-12-5  
TEL (046) 9224-3111

**大船支店**  
〒247-0056 神奈川県鎌倉市大船1-7-1  
TEL (0467) 945-4111

**大船駅前支店**  
〒247-0056 神奈川県鎌倉市大船1-8-7  
TEL (0467) 944-2161

**鎌倉東口支店**  
〒248-0006 神奈川県鎌倉市小町1-4-1  
TEL (0467) 925-4111

**鎌倉支店**  
〒248-0012 神奈川県鎌倉市御成町11-35  
TEL (0467) 923-1155

**逗子支店**  
〒249-0006 神奈川県逗子市逗子1-4-1  
TEL (0468) 973-2111

**小田原支店**  
〒250-0011 神奈川県小田原市栄町2-7-32  
TEL (0465) 923-1141

**藤沢支店 鶴沼出張所**  
〒251-0028 神奈川県藤沢市本鶴沼2-14-6  
TEL (0466) 923-1211

**辻堂支店**  
〒251-0047 神奈川県藤沢市辻堂1-3-16  
TEL (0466) 933-4131

**藤沢支店**  
〒251-0052 神奈川県藤沢市藤沢107-1  
TEL (0466) 923-4131

**藤沢駅前支店**  
〒251-0052 神奈川県藤沢市藤沢438-1  
TEL (0466) 925-7711

**湘南台支店**  
〒252-0804 神奈川県藤沢市湘南台2-13-6  
TEL (0466) 943-6111

**厚木北支店 綾西代理店**  
〒252-1126 神奈川県綾瀬市綾西4-19-5  
TEL (046) 924-3111

**茅ヶ崎駅前支店**  
〒253-0043 神奈川県茅ヶ崎市元町1-1  
TEL (0467) 986-8111

**茅ヶ崎支店**  
〒253-0044 神奈川県茅ヶ崎市新栄町9-25  
TEL (0467) 985-8101

**平塚中央支店**  
〒254-0042 神奈川県平塚市明石町1-1  
TEL (0463) 922-1181

**平塚支店**  
〒254-0043 神奈川県平塚市紅谷町2-22  
TEL (0463) 922-1761

**秦野支店**  
〒257-0035 神奈川県秦野市本町1-10-15  
TEL (0463) 982-3211

**小田急相模原駅前**  
A (連絡先/相模大野支店) 小田急線小田急相模原駅前

**相武台前駅北口**  
A (連絡先/相模大野支店) 小田急線相武台前駅北口

**相武台前駅**  
A (連絡先/小田急相模原支店) 小田急線相武台前駅北口バスロータリー

**JOMO栗原中央ステーション**  
A (連絡先/東京中央支店) JOMO栗原中央ステーション内

**東建座間ハイツ**  
A (連絡先/小田急相模原支店) スーパー大開座間店内

**東林間駅前**  
A (連絡先/大和支店) 小田急江ノ島線東林間駅前

**相模大野駅**  
A (連絡先/町田支店) 小田急線相模大野駅中央口改札そば

**相模大野駅南口**  
A (連絡先/相模大野支店) 小田急線相模大野駅南口

**女子美術大学相模原校舎**  
A (連絡先/相模大野支店) 女子美術大学相模原校舎内

**ジャスコ相模原店**  
A (連絡先/町田北口支店) JR古淵駅前ジャスコ相模原店1階

**淵野辺駅**  
A (連絡先/相模原支店) JR淵野辺駅南口

**相模原駅**  
A (連絡先/相模原支店) JR相模原駅ナウ内

**アイワールド相模原**  
A (連絡先/橋本支店) アイワールド相模原店新館1階

**JOMO Value5 清新店**  
A (連絡先/東京中央支店) JOMO Value5清新店内

**職業能力開発大学校**  
A (連絡先/橋本支店) 職業能力開発大学校内

**鷹取**  
A (連絡先/追浜支店) 京浜急行追浜駅・湘南鷹取・西友向い

**モアーズシティ**  
A (連絡先/横須賀支店) 京浜急行横須賀中央駅・モアーズシティ1階

**横須賀堀ノ内**  
A (連絡先/横須賀支店) 京浜急行堀ノ内駅前

**ショッピングプラザ横須賀**  
A (連絡先/東京中央支店) ショッピングプラザ横須賀内

- NTT DoCoMo R&Dセンタ  
 (連絡先/衣笠支店) NTT DoCoMo R&Dセンタ1階
- イオン大和ショッピングセンター  
 (連絡先/東京中央支店) イオン大和ショッピングセンター2階
- つきみ野駅前  
 (連絡先/大和支店) 東急田園都市線つきみ野駅前
- 南林間駅前  
 (連絡先/大和支店) 小田急江ノ島線南林間駅前
- 中央林間とうきゅう  
 (連絡先/大和支店) 東急・小田急連絡通路沿い
- 中央林間  
 (連絡先/大和支店) 東急田園都市線・小田急線中央林間駅北口
- 桜ヶ丘駅  
 (連絡先/湘南台支店) 小田急江ノ島線桜ヶ丘駅西口
- 本厚木駅東口  
 (連絡先/厚木北支店) 小田急線本厚木駅東口
- 厚木ビブレ  
 (連絡先/厚木北支店) 厚木ビブレ地下通路側
- 愛甲石田駅前  
 (連絡先/厚木支店) 小田急線愛甲石田駅前
- 海老名サービスエリア上り線  
 (連絡先/東京中央支店) 東名高速道路海老名サービスエリア上り線休憩所内
- 海老名サービスエリア下り線  
 (連絡先/東京中央支店) 東名高速道路海老名サービスエリア下り線休憩所内
- 海老名サティ  
 (連絡先/厚木北支店) 小田急・相鉄線海老名駅前サティ入口横
- 海老名駅  
 (連絡先/厚木支店) 相鉄線海老名駅構内
- ヨークマート厚木妻田店  
 (連絡先/厚木支店) ヨークマート厚木妻田店前
- ルミネウイング大船  
 (連絡先/東京中央支店) JR大船駅改札前ルミネウイング入口
- 鎌倉駅  
 (連絡先/鎌倉支店) JR鎌倉駅東口・改札口そば
- ハイランド  
 (連絡先/逗子支店) 逗子鎌倉ハイランド団地内
- 東逗子駅前  
 (連絡先/逗子支店) JR東逗子駅前
- 鴨宮  
 (連絡先/小田原支店) ダイドープラザ内(イトーヨーカドー隣)
- 鶴沼海岸駅前  
 (連絡先/藤沢駅前支店) 小田急江ノ島線鶴沼海岸駅前
- 辻堂駅  
 (連絡先/藤沢駅前支店) JR辻堂駅構内
- 藤沢本町駅前  
 (連絡先/藤沢駅前支店) 小田急江ノ島線藤沢本町駅前
- 善行駅  
 (連絡先/藤沢駅前支店) 小田急江ノ島線善行駅西口
- 湘南台駅東口  
 (連絡先/湘南台支店) 小田急江ノ島線湘南台駅東口
- 長後駅前  
 (連絡先/湘南台支店) 小田急江ノ島線長後駅西口
- 湘南とうきゅう  
 (連絡先/藤沢支店) 湘南とうきゅう店内
- 浜竹  
 (連絡先/茅ヶ崎駅前支店) たまや浜竹店内
- 浜見平  
 (連絡先/茅ヶ崎駅前支店) たまや浜見平店内

- 茅ヶ崎サティ  
 (連絡先/茅ヶ崎駅前支店) 茅ヶ崎サティ店内
- たまや平塚店  
 (連絡先/平塚中央支店) たまや平塚店内
- オリンピックシティ湘南  
 (連絡先/平塚支店) オリンピックシティ湘南店内
- 花水台  
 (連絡先/平塚中央支店) 花水台商店街スーパークラウン前
- 東海大学病院  
 (連絡先/厚木支店) 東海大学病院内

埼玉県

さいたま市

- 大宮支店 さいたま新都心出張所  
 〒330-0843 埼玉県さいたま市吉敷町4-242-1  
 TEL (048) 645-3331
- 大宮駅前支店  
 〒330-0846 埼玉県さいたま市大門町1-17  
 TEL (048) 641-1111
- 大宮支店  
 〒330-0846 埼玉県さいたま市大門町2-56  
 TEL (048) 641-5311
- 大宮駅前支店 大宮西口出張所  
 〒331-0852 埼玉県さいたま市桜木町2-1-1  
 TEL (048) 641-1111
- 北浦和支店  
 〒336-0002 埼玉県さいたま市北浦和3-4-3  
 TEL (048) 833-7111
- 浦和支店  
 〒336-0007 埼玉県さいたま市浦和仲町1-4-9  
 TEL (048) 822-5141
- 浦和中央支店  
 〒336-0011 埼玉県さいたま市高砂2-12-10  
 TEL (048) 822-3361
- 浦和支店 南浦和東口出張所  
 〒336-0017 埼玉県さいたま市南浦和2-39-3  
 TEL (048) 883-7111
- 南浦和支店  
 〒336-0018 埼玉県さいたま市南本町1-5-3  
 TEL (048) 863-2111
- 浦和支店 武蔵浦和出張所  
 〒336-0021 埼玉県さいたま市別所7-12-1  
 TEL (048) 866-8751
- 東大宮駅前  
 (連絡先/大宮支店) JR東大宮駅前
- 大和田駅  
 (連絡先/大宮支店) 東武野田線大和田駅前
- ルミネ大宮  
 (連絡先/大宮駅前支店) ルミネ大宮1階
- 北浦和駅東口  
 (連絡先/浦和中央支店) JR北浦和駅東口・バスターミナル前
- 北浦和駅西口  
 (連絡先/北浦和支店) JR北浦和駅西口前
- 浦和駅西口  
 (連絡先/浦和支店) JR浦和駅西口
- ダイエー西浦和店  
 (連絡先/東京中央支店) ダイエー西浦和店1階
- 中浦和駅前  
 (連絡先/浦和支店) JR中浦和駅西口浦和東村山線沿い
- 東浦和駅前  
 (連絡先/浦和支店) JR東浦和駅前
- 長崎屋浦和店  
 (連絡先/浦和中央支店) 長崎屋浦和店内

- マルエツ与野店前  
 (連絡先/北浦和支店) マルエツ与野店前
- いなげや浦和木崎  
 (連絡先/北浦和支店) いなげや浦和木崎店内
- 上大久保  
 (連絡先/北浦和支店) 大久保団地バス停前

その他の埼玉県

- 川口支店  
 〒332-0017 埼玉県川口市栄町3-5-1  
 TEL (048) 255-2711
- 川口東口支店  
 〒332-0017 埼玉県川口市栄町3-8-16  
 TEL (048) 253-5111
- 西川口支店  
 〒332-0034 埼玉県川口市並木3-2-21  
 TEL (048) 256-4111
- わらび支店  
 〒335-0002 埼玉県蕨市塚越1-3-2  
 TEL (048) 443-1521
- 岩槻支店  
 〒339-0057 埼玉県岩槻市本町3-2-32  
 TEL (048) 757-2311
- 草加支店  
 〒340-0015 埼玉県草加市高砂2-7-1  
 TEL (048) 824-1110
- 越谷支店 草加西口出張所  
 〒340-0034 埼玉県草加市氷川町863-1  
 TEL (048) 828-2211
- 三郷支店  
 〒341-0024 埼玉県三郷市三郷2-2-7  
 TEL (048) 953-2141
- せんげん台支店  
 〒343-0041 埼玉県越谷市千間台西1-6-7  
 TEL (048) 877-2211
- 越谷支店  
 〒343-0816 埼玉県越谷市弥生町2-6  
 TEL (048) 866-2211
- 春日部支店  
 〒344-0062 埼玉県春日部市粕壁東1-2-2  
 TEL (048) 754-2211
- 春日部駅前支店  
 〒344-0067 埼玉県春日部市中央1-1  
 TEL (048) 754-5511
- 大宮駅前支店 久喜出張所  
 〒346-0003 埼玉県久喜市中央1-1-20  
 TEL (0480) 22-2311
- 川越支店  
 〒350-0043 埼玉県川越市新富町2-1-8  
 TEL (049) 225-2211
- 川越駅前支店  
 〒350-1122 埼玉県川越市脇田町105  
 TEL (049) 224-3511
- 坂戸支店  
 〒350-0225 埼玉県坂戸市日の出町3-20  
 TEL (049) 283-8111
- 坂戸支店 鳩山代理店  
 〒350-0314 埼玉県比企郡鳩山町楓ヶ丘1-23-1  
 TEL (049) 283-8111
- 新所沢支店 狭山出張所  
 〒350-1307 埼玉県狭山市 祇園4-5-9  
 TEL (042) 823-2241
- 朝霞支店  
 〒351-0011 埼玉県朝霞市本町2-4-9  
 TEL (048) 466-4611
- 鶴瀬支店  
 〒354-0024 埼玉県富士見市鶴瀬東1-7-40  
 TEL (049) 251-2111
- 上福岡支店 ふじみ野出張所  
 〒354-0031 埼玉県富士見市大字勝瀬3432  
 TEL (049) 264-6501

- ・ 印の店舗と 印の店舗ではお取扱商品が一部異なる場合があります
- ・ =旧 第一勧業銀行、旧 日本興業銀行 =旧 富士銀行
- ・ (A) 無人店舗 (ATM/CDのみ設置)
- ・ (C) 金融債取扱店
- ・ (P) ペイジー対応ATM設置店(旧 富士銀行店舗でお取引のあるお客さまのみご利用いただけます)

### 上福岡支店

〒356-0004 埼玉県上福岡市上福岡1-7-11  
TEL (049) 263-1111

### 飯能支店

〒357-0038 埼玉県飯能市仲町10-5  
TEL (0429) 73-3511

### 新所沢支店 武蔵藤沢代理店

〒358-0013 埼玉県入間市大字上藤沢463-1  
TEL (042) 923-2241

### 所沢東口支店

〒359-0037 埼玉県所沢市くすのき台1-1-4  
TEL (042) 994-2651

### 新所沢支店

〒359-1111 埼玉県所沢市緑町1-1-20  
TEL (042) 923-2241

### 所沢支店

(P) 〒359-1123 埼玉県所沢市日吉町12-1  
TEL (042) 923-4111

### 新所沢支店 小手指出張所

〒359-1141 埼玉県所沢市小手指町1-25-8  
TEL (042) 923-2241

### 熊谷支店

〒360-0037 埼玉県熊谷市筑波3-95  
TEL (048) 523-5111

### 上尾支店

〒362-0042 埼玉県上尾市谷津2-1-50-1  
TEL (048) 773-0331

### 桶川支店

〒363-0016 埼玉県桶川市寿1-6-3  
TEL (048) 774-2211

### ダイエー川口店

(A) (連絡先/東京中央支店) ダイエー川口店1階

### 川口駅西口

(A) (連絡先/川口東口支店) JR川口駅西口

### 東川口駅前

(A) (連絡先/浦和支店) JR東川口駅前

### 西友川口芝

(A) (連絡先/西川口支店) 西友川口芝店内

### 松原団地駅前

(A) (連絡先/草加支店) 東武伊勢崎線松原団地駅東口

### 谷塚駅前

(A) (連絡先/越谷支店) 東武伊勢崎線谷塚駅東口

### 東急ストア草加松原店前

(A) (連絡先/越谷支店) 東急ストア草加松原店前

### 三郷駅前

(A) (連絡先/新松戸支店) JR三郷駅北口

### 新三郷

(A) (連絡先/三郷支店) ラパーク長崎屋三郷店1階

### ライフ吉川駅前

(A) (連絡先/三郷支店) ライフ吉川駅前店内

### 大袋駅

(A) (連絡先/せんげん台支店) 東武伊勢崎線大袋駅東口

### せんげん台サテイ

(A) (連絡先/春日部駅前支店) せんげん台サテイ内

### せんげん台駅前

(A) (連絡先/春日部駅前支店) 東武伊勢崎線せんげん台駅東口

### 越谷駅

(A) (連絡先/越谷支店) 東武伊勢崎線越谷駅「ファイン越谷」内

### 新越谷駅

(A) (連絡先/越谷支店) 東武伊勢崎線新越谷駅構内

### 独協医科大学越谷病院

(A) (連絡先/草加支店) 獨協医科大学越谷病院1階

### いなげや春日部大沼

(A) (連絡先/春日部支店) いなげや春日部大沼店内

### 和戸

(A) (連絡先/春日部支店) 東武伊勢崎線和戸駅前

### イトーヨーカドー久喜店

(A) (連絡先/大宮駅前支店) イトーヨーカドー久喜店内

### 駿河台大学

(A) (連絡先/飯能支店) 駿河台大学内

### 本川越駅前

(A) (連絡先/川越駅前支店) 西武新宿線本川越駅前

### 霞ヶ関駅前

(A) (連絡先/川越支店) 東武東上線霞ヶ関駅前

### いなげや川越旭町

(A) (連絡先/川越支店) いなげや川越旭町店内

### 新河岸駅前

(A) (連絡先/上福岡支店) 東武東上線新河岸駅前

### 鶴ヶ島駅前

(A) (連絡先/川越支店) 東武東上線鶴ヶ島駅東口

### 北朝霞駅前

(A) (連絡先/朝霞支店) JR武蔵野線北朝霞駅前

### 和光

(A) (連絡先/成増支店) 東武東上線和光市駅前

### 新座サテイ

(A) (連絡先/朝霞支店) 東武東上線志木駅南口・新座サテイ1階

### 高坂サービスエリア上り線

(A) (連絡先/東京中央支店) 関越自動車道 高坂サービスエリア上り線休憩所内

### 上福岡駅

(A) (連絡先/上福岡支店) 東武東上線上福岡駅コンコース内

### 入間市駅前

(A) (連絡先/所沢東口支店) 西武池袋線入間市駅南口

### 東所沢駅前

(A) (連絡先/所沢支店) JR東所沢駅前

### 所沢ニュータウン

(A) (連絡先/所沢支店) 所沢ニュータウン内・西友そば

### 航空公園駅

(A) (連絡先/所沢支店) 西武新宿線航空公園駅東口構内

### 新所沢駅東口

(A) (連絡先/所沢支店) 西武新宿線新所沢駅東口ロータリー

### 狭山ヶ丘駅

(A) (連絡先/所沢支店) 西武池袋線狭山ヶ丘駅北口

### 新所沢駅西口

(A) (連絡先/所沢支店) 西武新宿線新所沢駅西口前

### 西所沢駅前

(A) (連絡先/所沢支店) 西武池袋線西所沢駅前

### 椿峰ニュータウン

(A) (連絡先/所沢支店) 椿峰ニュータウン中央公園バス停前

### 桶川マイン

(A) (連絡先/桶川支店) 桶川マイン内

### 上里サービスエリア下り線

(A) (連絡先/東京中央支店) 関越自動車道 上里サービスエリア下り線休憩所内

### 稲毛駅前支店

〒263-0043 千葉県千葉市稲毛区小仲台2-5-1  
TEL (043) 254-1711

### 千葉支店 鎌取出張所

〒266-0011 千葉県千葉市緑区鎌取町786-6  
TEL (043) 293-2751

### 千葉中央2丁目

(A) (連絡先/千葉支店) ハルコならび

### 千葉中央駅前

(A) (連絡先/千葉中央支店) 京成千葉線千葉中央駅東口

### 千葉駅前

(A) (連絡先/千葉支店) JR千葉駅前田原屋隣り

### 西千葉駅

(A) (連絡先/千葉支店) JR西千葉駅構内

### 新稲毛

(A) (連絡先/稲毛支店) JR稲毛海岸駅南口扇屋ジャスコ マリンピア立体駐車場入口横

### 真砂

(A) (連絡先/稲毛支店) 検見川地区サービスセンタービル内

### 新検見川駅

(A) (連絡先/稲毛駅前支店) JR新検見川駅南口構内

### ダイエー千葉長沼店

(A) (連絡先/東京中央支店) ダイエー千葉長沼店1階

### 稲毛スカイタウン

(A) (連絡先/稲毛駅前支店) 稲毛スカイタウンコミュニティセンター前

### 都賀駅前

(A) (連絡先/千葉支店) JR・タウンライナー都賀駅前

## その他の千葉県

### 新松戸支店 北小金特別出張所

〒270-0014 千葉県松戸市小金431  
TEL (047) 342-1131

### 新松戸支店

〒270-0034 千葉県松戸市新松戸2-113-2  
TEL (047) 343-6151

### 松戸支店 新松戸西出張所

〒270-0034 千葉県松戸市新松戸3-4-1  
TEL (047) 347-2191

### 松戸駅前支店 五香出張所

〒270-2261 千葉県松戸市常盤平5-18-1  
TEL (047) 387-1111

### 松戸駅前支店

〒271-0091 千葉県松戸市本町1-5  
TEL (047) 368-1111

### 松戸支店

〒271-0092 千葉県松戸市松戸1286-1  
TEL (047) 365-0111

### 本八幡支店

〒272-0021 千葉県市川市八幡2-5-3  
TEL (047) 335-5311

### 本八幡支店 市川北出張所

〒272-0034 千葉県市川市市川1-6-19  
TEL (047) 323-1311

### 市川支店

〒272-0034 千葉県市川市市川1-7-8  
TEL (047) 326-4341

### 市川妙典支店

〒272-0111 千葉県市川市妙典5-3-1  
TEL (047) 359-3251

### 行徳支店

〒272-0133 千葉県市川市行徳駅前2-1-8  
TEL (047) 356-8111

### 行徳駅前支店

〒272-0133 千葉県市川市行徳駅前2-1-15  
TEL (047) 356-3711

### 船橋支店

(P) 〒273-0005 千葉県船橋市本町1-28-1  
TEL (047) 424-1234

## 千葉県

### 千葉市

#### 千葉中央支店

〒260-0015 千葉県千葉市中央区富士見2-11-2  
TEL (043) 224-0111

#### 千葉支店

〒260-0028 千葉県千葉市中央区新町1000  
TEL (043) 238-5641

#### 稲毛駅前支店 稲毛海岸出張所

〒261-0004 千葉県千葉市美浜区高洲1-2-1-1  
TEL (043) 278-0001

#### 稲毛支店

〒263-0043 千葉県千葉市稲毛区小仲台2-2-9  
TEL (043) 253-5211



船橋本町支店

〒273-0005 千葉県船橋市本町2-1-34  
TEL (047) 434-1111

船橋本町支店 西船橋出張所

〒273-0031 千葉県船橋市西船4-17-12  
TEL (047) 433-9331

船橋支店 西船橋駅前出張所

〒273-0031 千葉県船橋市西船4-25-5  
TEL (047) 432-1951

船橋本町支店 鎌ヶ谷出張所

〒273-0113 千葉県鎌ヶ谷市道野辺中央2-8-1  
TEL (047) 442-1121

津田沼支店

〒274-0825 千葉県船橋市前原西2-14-8  
TEL (047) 476-2151

勝田台駅前支店

〒276-0023 千葉県八千代市勝田台1-7-2  
TEL (047) 483-4801

勝田台支店

〒276-0028 千葉県八千代市村上4502-27  
TEL (047) 485-2531

八千代支店

〒276-0032 千葉県八千代市八千代台東1-5-3  
TEL (047) 484-7711

勝田台支店 八千代緑が丘出張所

〒276-0049 千葉県八千代市緑が丘1-2-28  
TEL (047) 459-8741

柏駅前支店

〒277-0005 千葉県柏市柏1-4-26  
TEL (047) 164-7111

柏支店

〒277-8501 千葉県柏市柏2-2-3  
TEL (047) 164-2281

野田支店

〒278-0037 千葉県野田市野田738  
TEL (047) 124-8111

新浦安支店

〒279-0012 千葉県浦安市入船4-8-1  
TEL (047) 355-2761

西葛西支店 新浦安駅前出張所

〒279-0012 千葉県浦安市入船1-5-2  
TEL (047) 350-2211

東京中央支店 成田空港出張所

〒282-0004 千葉県成田市古込字古込1-1  
新東京国際空港第2旅客ターミナルビル内  
TEL (0476) 33-1781  
注) 外為両替業務のみのお取り扱いとなります

本店 成田空港第二出張所

〒282-0004 千葉県成田市古込字古込1-1  
新東京国際空港第2旅客ターミナルビル内  
TEL (0476) 34-6387  
注) 外為両替業務のみのお取り扱いとなります

本店 成田空港サテライト出張所

〒282-0011 千葉県成田市三里塚字御料牧場1-1  
新東京国際空港第1旅客ターミナルビル内  
TEL (0476) 32-5771  
注) 外為両替業務のみのお取り扱いとなります

成田支店

〒286-0033 千葉県成田市花崎町816-2  
TEL (0476) 23-1311

ユーカリが丘支店

〒285-0858 千葉県佐倉市ユーカリが丘3-1-1  
TEL (043) 461-7111

五井支店

〒290-0081 千葉県市原市五井中央西1-2-5  
TEL (0436) 21-2111

五井支店 木更津出張所

〒292-0067 千葉県木更津市中央1-3-2  
TEL (0438) 23-9111

北小金駅前

Ⓐ (連絡先/松戸支店) JR北小金駅北口

我孫子駅前

Ⓐ (連絡先/柏駅前支店) JR我孫子駅南口ロータリー

千葉ニュータウン西の原

Ⓐ (連絡先/勝田台支店) ショッピングモール西の原内

ジャスコ千葉ニュータウン店

Ⓐ (連絡先/東京中央支店) 北総開発鉄道千葉ニュータウン中央駅北側ジャスコ内

松戸ニッセイエデンの園

Ⓐ (連絡先/松戸駅前支店) 松戸ニッセイエデンの園内

高塚

Ⓐ (連絡先/本八幡支店) スーパーマルエツ高塚店前

西友常盤平

Ⓐ (連絡先/松戸駅前支店) 西友常盤平店内

馬橋駅前

Ⓐ (連絡先/松戸駅前支店) JR馬橋駅西口

北松戸駅前

Ⓐ (連絡先/松戸駅前支店) JR北松戸駅東口

ライフ二十世紀ヶ丘店前

Ⓐ (連絡先/松戸支店) ライフ二十世紀ヶ丘店ならび

松戸駅

Ⓐ (連絡先/松戸駅前支店) JR松戸駅ビル内

ダイエー市川コルトンプラザ店

Ⓐ (連絡先/東京中央支店) ダイエー市川コルトンプラザ店2階

行徳東

Ⓐ (連絡先/行徳支店) オリニックならび

南行徳駅前

Ⓐ (連絡先/行徳駅前支店) 地下鉄東西線南行徳駅前

ダイエー南行徳店

Ⓐ (連絡先/東京中央支店) ダイエー南行徳店内

マツモトキヨシ大野店前

Ⓐ (連絡先/本八幡支店) マツモトキヨシ大野店前

東船橋駅前

Ⓐ (連絡先/船橋支店) JR東船橋駅前

船橋駅前

Ⓐ (連絡先/船橋支店) JR船橋駅南口

京成船橋駅前

Ⓐ (連絡先/船橋支店) 京成本線船橋駅前

船橋駅北口

Ⓐ (連絡先/船橋本町支店) JR船橋駅北口

ららぽーと

Ⓐ (連絡先/船橋本町支店) ららぽーと2 別館1階

下総中山駅前

Ⓐ (連絡先/船橋本町支店) JR下総中山駅北口

原木中山駅前

Ⓐ (連絡先/行徳支店) 地下鉄東西線原木中山駅前

船橋法典駅前

Ⓐ (連絡先/船橋支店) JR船橋法典駅前

馬込沢駅

Ⓐ (連絡先/船橋支店) 東武野田線馬込沢駅前

プローラ津田沼

Ⓐ (連絡先/津田沼支店) JR津田沼駅南プローラ津田沼

津田沼駅前

Ⓐ (連絡先/船橋支店) JR津田沼駅前・みずほアセット信託銀行津田沼支店同一ビル内

鎌ヶ谷グリーンハイツ

Ⓐ (連絡先/船橋支店) 鎌ヶ谷グリーンハイツ内

ダイエー津田沼店

Ⓐ (連絡先/東京中央支店) ダイエー津田沼店1階

マルエツ八千代中央駅前店

Ⓐ (連絡先/東京中央支店) 東葉高速鉄道八千代中央駅前マルエツ八千代中央駅前店内

増尾

Ⓐ (連絡先/柏支店) 東武野田線増尾駅西口

北柏ライフタウン

Ⓐ (連絡先/柏駅前支店) 北柏ライフタウン

南柏駅西口

Ⓐ (連絡先/柏支店) JR南柏駅西口

南柏駅前

Ⓐ (連絡先/柏駅前支店) JR南柏駅東口

柏ショッピングセンター前

Ⓐ (連絡先/柏駅前支店) 柏ショッピングセンターならび

浦安

Ⓐ (連絡先/新浦安支店) 地下鉄東西線浦安駅前・西友浦安店1階

アトレ新浦安

Ⓐ (連絡先/新浦安支店) JR新浦安駅前アトレ新浦安内

成田空港第1旅客ターミナルビル

Ⓐ (連絡先/成田支店) 成田空港第1旅客ターミナルビル内

成田空港第2旅客ターミナルビル

Ⓐ (連絡先/成田支店) 成田空港第2旅客ターミナルビル内

ボンベルタ

Ⓐ (連絡先/成田支店) 成田ニュータウン内ボンベルタ4階

扇屋ジャスコ成田店

Ⓐ (連絡先/成田支店) 扇屋ジャスコ成田店内

四街道駅前

Ⓐ (連絡先/千葉支店) JR四街道駅前

みそらニュータウン

Ⓐ (連絡先/千葉支店) みそら団地バス停前

オーケー志津店

Ⓐ (連絡先/勝田台支店) オーケー志津店内

ユーカリが丘駅南口

Ⓐ (連絡先/ユーカリが丘支店) 京成線ユーカリが丘駅南口

スカイプラザ

Ⓐ (連絡先/ユーカリが丘支店) スカイプラザ内

茨城県

取手支店

〒302-0024 茨城県取手市新町2-1-3  
TEL (0297) 73-5111

大宮支店 古河出張所

〒306-0011 茨城県古河市東1-1-2  
TEL (0280) 31-1111

水戸支店

〒310-0021 茨城県水戸市南町3-5-1  
TEL (029) 224-4151

水戸中央支店

〒310-0026 茨城県水戸市泉町2-3-8  
TEL (029) 221-2111

日立支店

〒317-0073 茨城県日立市幸町1-3-8  
TEL (0294) 23-3111

牛久駅

Ⓐ (連絡先/東京中央支店) JR常磐線牛久駅牛久アステア内

栃木県

宇都宮支店

〒320-0033 栃木県宇都宮市本町5-1-4  
TEL (028) 622-4271

宇都宮中央支店

〒320-0811 栃木県宇都宮市大通り1-3-18  
TEL (028) 622-1101

栃木支店 小山出張所

〒323-0023 栃木県小山市中央町3-6-16  
TEL (0285) 25-6111

足利中央支店

〒326-0814 栃木県足利市通2-12-20  
TEL (0284) 41-2111

- ・ 印の店舗と 印の店舗ではお取扱商品が一部異なる場合があります
- ・ =旧 第一勧業銀行、旧 日本興業銀行 =旧 富士銀行
- ・ (A) 無人店舗 (ATM/CDのみ設置)
- ・ (C) 金融債取扱店
- ・ (PE) ベイジー対応ATM設置店(旧 富士銀行店舗でお取引のあるお客さまのみご利用いただけます)

**足利支店**  
〒326-0814 栃木県足利市通2-2628  
TEL (0284) 21-1181

**栃木支店**  
〒328-0015 栃木県栃木市万町1-18  
TEL (0282) 22-0041

**栃木支店 大平代理店**  
〒329-4404 栃木県下都賀郡大平町大字富田975-9  
TEL (0282) 22-0041

(A) **馬場通り**  
(連絡先/宇都宮支店) 馬場通り宮島町十文字バス停前

(A) **宇都宮市役所**  
(連絡先/宇都宮中央支店) 宇都宮市役所内

(A) **白鷗大学**  
(連絡先/栃木支店) 白鷗大学内本館1階

## 群馬県

**高崎支店**  
〒370-0824 群馬県高崎市田町63-2  
TEL (027) 322-2231

**高崎連雀町支店**  
〒370-0826 群馬県高崎市連雀町76  
TEL (027) 325-0111

**前橋支店**  
〒371-0023 群馬県前橋市本町2-1-14  
TEL (027) 231-4481

**前橋中央支店**  
〒371-0023 群馬県前橋市本町2-2-11  
TEL (027) 231-4466

**館林支店**  
〒374-0024 群馬県館林市本町2-9-26  
TEL (0276) 72-3131

**桐生支店**  
〒376-0031 群馬県桐生市本町5-365  
TEL (0277) 22-3141

## 大阪府

### 大阪市

(C) **西梅田支店**  
〒530-0001 大阪府大阪市北区梅田1-8-17  
TEL (06) 6341-2111

(PE) **梅田支店**  
〒530-0001 大阪府大阪市北区梅田1-11-4-100  
TEL (06) 3345-6301

**堂島支店**  
〒530-0003 大阪府大阪市北区堂島1-5-17  
TEL (06) 3341-0235

**天六支店**  
〒530-0041 大阪府大阪市北区天神橋6-7-12  
TEL (06) 3353-1212

**東梅田支店**  
〒530-0057 大阪府大阪市北区曾根崎2-12-7  
TEL (06) 3312-6471

**十三支店**  
〒532-0024 大阪府大阪市淀川区十三本町1-5-5  
TEL (06) 3302-5441

**天満橋支店 京阪京橋出張所**  
〒534-0024 大阪府大阪市都島区東野田町2-2-10  
TEL (06) 3356-3641

**今里東支店**  
〒537-0012 大阪府大阪市東成区大今里3-21-3  
TEL (06) 976-5671

**今里支店**  
〒537-0013 大阪府大阪市東成区大今里南1-1-24  
TEL (06) 971-4331

**天満橋支店**  
〒540-0032 大阪府大阪市中央区天満橋京町1-1  
TEL (06) 942-1361

**天満橋駅前支店**  
〒540-0032 大阪府大阪市中央区天満橋京町2-17  
TEL (06) 3910-5691

**大阪支店**  
〒540-8630 大阪府大阪市中央区今橋4-2-1  
TEL (06) 3202-2251

**北浜支店**  
〒541-0041 大阪府大阪市中央区北浜1-9-8  
TEL (06) 3203-3251

**大阪中央支店**  
〒541-0041 大阪府大阪市中央区北浜3-6-13  
TEL (06) 3202-1151

(C) **淀屋橋支店**  
〒541-0043 大阪府大阪市中央区高麗橋4-1-1  
TEL (06) 3202-2351

**堺筋支店**  
〒541-0053 大阪府大阪市中央区本町2-2-7  
TEL (06) 3262-1101

**船場本町支店**  
〒541-0053 大阪府大阪市中央区本町3-4-8  
TEL (06) 3261-7571

**船場支店**  
〒541-0056 大阪府大阪市中央区久太郎町3-1-30  
TEL (06) 3251-5571

**上六支店**  
〒542-0062 大阪府大阪市中央区上本町西5-3-5  
TEL (06) 3762-5751

(C) **難波北支店**  
〒542-0076 大阪府大阪市中央区難波3-4-14  
TEL (06) 3644-1123  
注) 2002年9月17日淀屋橋支店へ統合予定

**難波駅前支店**  
〒542-0076 大阪府大阪市中央区難波3-6-15  
TEL (06) 3641-6031

**難波支店**  
〒542-0076 大阪府大阪市中央区難波4-4-1  
TEL (06) 3633-1171

**南船場支店**  
〒542-0081 大阪府大阪市中央区南船場2-3-2  
TEL (06) 3262-2201

**島之内支店**  
〒542-0082 大阪府大阪市中央区島之内1-22-17  
TEL (06) 3271-2335

**心齋橋支店**  
〒542-0085 大阪府大阪市中央区心齋橋筋2-8-17  
TEL (06) 3213-0234

**阿倍野橋駅前支店**  
〒545-0052 大阪府大阪市阿倍野区阿倍野筋1-5-38  
TEL (06) 3632-6151

**阿倍野橋支店**  
〒545-0052 大阪府大阪市阿倍野区阿倍野筋2-1-24  
TEL (06) 3623-1331

**平野支店**  
〒547-0045 大阪府大阪市平野区平野上町2-10-10  
TEL (06) 3791-2831

**四ツ橋支店**  
〒550-0013 大阪府大阪市西区新町1-5-7  
TEL (06) 3532-1312

**新町支店**  
〒550-0013 大阪府大阪市西区新町3-10-15  
TEL (06) 3538-1221

**九条東支店**  
〒550-0027 大阪府大阪市西区九条1-10-19  
TEL (06) 3581-1031

**九条支店**  
〒550-0027 大阪府大阪市西区九条1-16-28  
TEL (06) 3581-1141

**西野田支店**  
〒553-0006 大阪府大阪市福島区吉野1-22-15  
TEL (06) 3443-5371

**西淀川支店**  
〒555-0012 大阪府大阪市西淀川区御幣島2-2-7  
TEL (06) 3471-8555

**玉出支店**  
〒557-0044 大阪府大阪市西成区玉出中2-5-1  
TEL (06) 3661-0081

**萩之茶屋支店**  
〒557-0062 大阪府大阪市西成区津守1-9-10  
TEL (06) 36561-5221

**住吉支店**  
〒558-0044 大阪府大阪市住吉区長狭町1-6  
TEL (06) 3673-7661

(A) **大阪駅**  
(連絡先/梅田支店) JR大阪駅構内「オージェ」内

(A) **ハートイン大阪店**  
(連絡先/東京中央支店) JR大阪駅中央コンコース北側ハートイン内

(A) **ハートイン西梅田店**  
(連絡先/東京中央支店) JR大阪駅徒歩5分ハートイン内

(A) **大阪ガーデンシティ**  
(連絡先/東京中央支店) 安田生命大阪ビル地下1階

(A) **堂島地下街**  
(連絡先/梅田支店) 地下鉄四つ橋線西梅田駅南側ドーナツ地下センター内

(A) **梅田新道**  
(連絡先/堂島支店) 御堂筋・梅田新道ビルディング

(A) **古河大阪ビル**  
(連絡先/堂島支店) 古河大阪ビル西館1階

(A) **OAP**  
(連絡先/天満橋駅前支店) 大阪アメニティパーク内

(A) **西天満**  
(連絡先/梅田支店) 梅田新道東「大阪弁護士ビル」内

(A) **ピアスタワー**  
(連絡先/堂島支店) ピアスタワー1階

(A) **新大阪駅**  
(連絡先/大阪支店) JR新大阪駅2階味道筋内

(A) **ハートイン新大阪店**  
(連絡先/東京中央支店) JR新大阪駅中央出口階段下ハートイン内

(A) **ハートイン塚本支店**  
(連絡先/東京中央支店) JR塚本駅前ハートイン内

(A) **京橋駅片町口**  
(連絡先/天満橋支店) 京阪京橋駅片町口改札前

(A) **ハートイン京橋店**  
(連絡先/東京中央支店) JR京橋駅学研都市線上りホーム内ハートイン内

(A) **ハートイン鳴野店**  
(連絡先/東京中央支店) JR鳴野駅前ハートイン内

(A) **富士通関西シスラポ**  
(連絡先/堂島支店) 大阪ビジネスパーク内

(A) **テレビ大阪**  
(連絡先/天満橋駅前支店) テレビ大阪1階

(A) **淀屋橋駅**  
(連絡先/大阪支店) 京阪淀屋橋駅西出口改札前

(A) **淀屋橋センタービル**  
(連絡先/大阪中央支店) 淀屋橋センタービル1階

(A) **淡路町**  
(連絡先/堺筋支店) 三越から南へ250m

(A) **御堂筋本町ビル**  
(連絡先/堺筋支店) 地下鉄本町駅・御堂筋本町ビル地下1階

(A) **萬栄**  
(連絡先/船場支店) 萬栄内

(A) **クリスタ長堀**  
(連絡先/四ツ橋支店) 地下鉄御堂筋線心齋橋駅北口・クリスタ長堀地下街



- ① **ハートイン玉造店**  
(連絡先/東京中央支店) JR玉造駅前ハートイン内
- ① **ハートイン桃谷店**  
(連絡先/東京中央支店) JR桃谷駅前ハートイン内
- ① **ハートイン寺田町店**  
(連絡先/東京中央支店) JR寺田町駅北出口前ハートイン内
- ① **天王寺MIO**  
(連絡先/阿倍野橋支店) 天王寺MIO 1階
- ① **ハートイン阿倍野店**  
(連絡先/東京中央支店) JR天王寺駅東出口前都ホテル隣りハートイン内
- ① **ハートイン東部市場前店**  
(連絡先/東京中央支店) JR東部市場駅東出口正面ハートイン内
- ① **北田辺**  
(連絡先/阿倍野橋支店) 近鉄南大阪線北田辺駅前
- ① **ハートイン肥後橋店**  
(連絡先/東京中央支店) 地下鉄四つ橋線肥後橋駅徒歩3分ハートイン内
- ① **ハートイン弁天町店**  
(連絡先/東京中央支店) JR弁天町駅南出口前ハートイン内

- ① **ハートイン野田店**  
(連絡先/東京中央支店) JR野田駅前ハートイン内
- ① **鶴見橋**  
(連絡先/秋之茶屋支店) 鶴見橋商店街

**その他の大阪府**

- 大阪中央支店 関西国際空港出張所  
〒549-0001 大阪府泉佐野市泉州空港北1番地  
TEL (0724) 56-7016  
(注) 外為両替業務のみのお取り扱いとなります
- 大阪支店 関西国際空港第二出張所  
〒549-0001 大阪府泉佐野市泉州空港北1番地  
TEL (0724) 56-7006  
(注) 外為両替業務のみのお取り扱いとなります
- 庄内支店  
〒561-0831 大阪府豊中市庄内東町2-1-1  
TEL (06) 5334-3131
- 池田支店  
〒563-0047 大阪府池田市室町1-2  
TEL (0727) 52-3131
- 江坂支店 吹田駅前出張所  
〒564-0031 大阪府吹田市元町3-6  
TEL (06) 5383-2021
- 江坂支店  
〒564-0052 大阪府吹田市広芝町10-35  
TEL (06) 5821-9301
- 江坂駅前支店  
〒564-0063 大阪府吹田市江坂町1-23-20  
TEL (06) 5337-1961
- 茨木西支店  
〒567-0816 大阪府茨木市永代町7-8  
TEL (0726) 26-7801
- 茨木支店  
〒567-0829 大阪府茨木市双葉町9-1  
TEL (0726) 32-1601
- 高槻支店  
〒569-0802 大阪府高槻市北園町15-17  
TEL (0726) 85-5581
- 高槻駅前支店  
〒569-1116 大阪府高槻市白梅町4-1  
TEL (0726) 81-0001
- 守口支店  
〒570-0038 大阪府守口市河原町8-21  
TEL (06) 5996-3331
- 大和田支店  
〒571-0079 大阪府門真市野里町7-5  
TEL (072) 883-1191

- 香里園支店  
〒572-0084 大阪府寝屋川市香里南之町20-3  
TEL (072) 832-0881
- 香里支店  
〒572-0084 大阪府寝屋川市香里南之町28-38  
TEL (072) 833-2231
- 枚方支店  
〒573-0031 大阪府枚方市岡本町2-20  
TEL (072) 843-8251
- 東大阪支店  
〒577-0056 大阪府東大阪市長堂2-16-11  
TEL (06) 783-1161
- 大阪東支店  
〒577-0841 大阪府東大阪市足代2-2-23  
TEL (06) 728-5501
- 枚岡支店  
〒579-8051 大阪府東大阪市瓢箪山町3-1  
TEL (0729) 82-1181
- 松原支店  
〒580-0016 大阪府松原市上田3-7-6  
TEL (072) 333-1131
- 山本支店  
〒581-0013 大阪府八尾市山本町南1-4-7  
TEL (0729) 98-1131
- 八尾支店  
〒581-0803 大阪府八尾市光町1-6-1  
TEL (0729) 91-2881
- 藤井寺支店  
〒583-0026 大阪府藤井寺市春日丘1-1-2-7  
TEL (0729) 53-3421
- 堺東支店  
〒590-0075 大阪府堺市南花田口町2-3-10  
TEL (072) 238-0721
- 堺支店  
〒590-0076 大阪府堺市北瓦町2-4-16  
TEL (072) 238-3361
- 千里中央駅前  
① (連絡先/江坂駅前支店) 北大阪急行千里中央駅前・みずほアセット信託銀行千里中央支店ビル内
- 箕面船場  
① (連絡先/江坂支店) 大阪船場繊維卸商団地2号館内
- ハートイン岸辺店  
① (連絡先/東京中央支店) JR岸辺駅前ハートイン内
- ハートイン吹田店  
① (連絡先/東京中央支店) JR吹田駅中央出口階段下ハートイン内
- ハートイン千里丘店  
① (連絡先/東京中央支店) JR千里丘駅西出口階段下ハートイン内
- ハートイン茨木店  
① (連絡先/東京中央支店) JR茨木駅南出口階段下ハートイン内
- 南高槻サテイ  
① (連絡先/高槻駅前支店) 南高槻サテイ1階
- ハートイン高槻店  
① (連絡先/東京中央支店) JR高槻駅北出口ハートイン内
- 成田町  
① (連絡先/香里支店) 成田不動尊南側徒歩5分
- アンスリーくずは店  
① (連絡先/東京中央支店) 京阪本線樟葉駅東口アンスリー内
- 枚方市駅  
① (連絡先/香里支店) 京阪枚方市駅構内
- ハートイン四条畷店  
① (連絡先/東京中央支店) JR四条畷駅東出口正面ハートイン内
- ハートイン忍ヶ丘店  
① (連絡先/東京中央支店) JR忍ヶ丘駅南出口正面ハートイン内

- ① **ハートイン鴻池新田店**  
(連絡先/東京中央支店) JR鴻池新田駅北出口階段下ハートイン内
- ① **阿保**  
(連絡先/松原支店) 阿保交差点北東角
- ① **八尾本町**  
(連絡先/八尾支店) 八尾市役所ならび
- ① **ハートイン八尾店**  
(連絡先/東京中央支店) JR八尾駅北出口左側ハートイン内
- ① **光丘**  
(連絡先/堺支店) PL教団本部前バス停そば
- ① **PL病院**  
(連絡先/大阪中央支店) PL病院待合室横
- ① **イトーヨーカドー堺店**  
(連絡先/堺支店) イトーヨーカドー堺店前
- ① **ハートイン鳳店**  
(連絡先/東京中央支店) JR鳳駅南出口階段下ハートイン内

**京都府**

- ① **四条支店**  
〒600-8002 京都府京都市下京区四条通河原町西入  
TEL (075) 211-4441
- ① **河原町支店**  
〒600-8002 京都府京都市下京区四条通寺町東入2丁目御旅町51  
TEL (075) 221-7601
- ① **京都支店**  
〒600-8008 京都府京都市下京区四条通烏丸東入長刀鉾町20  
TEL (075) 221-7291
- ① **七条支店**  
〒600-8831 京都府京都市下京区七条通大宮西入花畑町94-2  
TEL (075) 371-8111
- ① **出町支店**  
〒602-0822 京都府京都市上京区出町今出川上ル青龍町259  
TEL (075) 231-7161
- ① **西陣支店**  
〒602-8435 京都府京都市上京区今出川通大宮東入  
TEL (075) 441-0121
- ① **京都中央支店**  
〒604-8162 京都府京都市中京区烏丸通六角下ル七蔵町635  
TEL (075) 221-1121
- ① **百万遍支店**  
〒606-8301 京都府京都市左京区吉田泉殿町1  
TEL (075) 771-6131
- ① **伏見支店**  
〒612-8053 京都府京都市伏見区東大手町757  
TEL (075) 611-2221
- ① **伏見中央支店**  
〒612-8053 京都府京都市伏見区東大手町767  
TEL (075) 611-2101
- ① **四条支店 長岡天神出張所**  
〒617-0823 京都府長岡京市長岡1-1-1  
TEL (075) 952-1161
- ① **京都駅八条口**  
(連絡先/京都中央支店) JR京都駅八条口
- ① **ハートイン西大路店**  
(連絡先/東京中央支店) JR西大路駅南出口左側ハートイン内
- ① **同志社前**  
(連絡先/出町支店) 烏丸今出川交差点北西
- ① **京都第二赤十字病院**  
(連絡先/京都支店) 京都第二赤十字病院前
- ① **京都産業大学**  
(連絡先/京都中央支店) 京都産業大学内
- ① **ハートイン二条店**  
(連絡先/東京中央支店) JR二条駅東出口正面ハートイン内

- ・ 印の店舗と 印の店舗ではお取扱商品が一部異なる場合があります
- ・ =旧 第一勧業銀行、旧 日本興業銀行 =旧 富士銀行
- ・ 無人店舗 (ATM/CDのみ設置)
- ・ 金融債取扱店
- ・ ベイジー対応ATM設置店(旧 富士銀行店舗でお取引のあるお客さまのみご利用いただけます)

- 京都精華大学  
(連絡先/西陣支店) 京都精華大学内
- ハートイン山科店  
(連絡先/東京中央支店) JR山科駅南出口右側ハートイン内
- ハートイン向日町店  
(連絡先/東京中央支店) JR向日町駅東出口正面ハートイン内

## 兵庫県

- 山手支店  
〒650-0011 兵庫県神戸市中央区下山手通5-6-15  
TEL (078) 351-2221
- 神戸支店  
〒650-0021 兵庫県神戸市中央区三宮町1-3-1  
TEL (078) 331-7921
- 神戸中央支店 神戸駅前特別出張所  
〒650-0027 兵庫県神戸市中央区中町通2-1-18  
TEL (078) 341-4181
- 神戸中央支店  
〒651-0087 兵庫県神戸市中央区御幸通8-1-6  
TEL (078) 222-8811
- 長田支店  
〒653-0036 兵庫県神戸市長田区塚塚町5-5-1  
TEL (078) 611-2181
- 垂水支店 新多聞代理店  
〒655-0006 兵庫県神戸市垂水区本多聞4-1-263  
TEL (078) 83-7751
- 垂水支店  
〒655-0027 兵庫県神戸市垂水区神田町3-8  
TEL (078) 706-0281
- 灘支店  
〒657-0831 兵庫県神戸市灘区水道筋3-10-7  
TEL (078) 871-5261
- 芦屋支店  
〒659-0092 兵庫県芦屋市大原町10-1-102  
TEL (0797) 23-3633
- 芦屋北口支店  
〒659-0092 兵庫県芦屋市大原町11-2-4  
TEL (0797) 34-7331
- 尼崎支店  
〒660-0881 兵庫県尼崎市昭和通5-1-58  
TEL (06) 6411-1501
- 塚口支店  
〒661-0012 兵庫県尼崎市南塚口町1-1-5  
TEL (06) 6427-5811

- 西宮支店  
〒662-0978 兵庫県西宮市産所町11-33  
TEL (0798) 35-1121
- 伊丹支店  
〒664-0858 兵庫県伊丹市西台1-5-3  
TEL (0727) 72-6071
- 川西支店  
〒666-0015 兵庫県川西市小花1-6-16  
TEL (0727) 59-0001
- 姫路支店  
〒670-0924 兵庫県姫路市紺屋町55  
TEL (0792) 85-4455
- 明石支店  
〒673-0891 兵庫県明石市大明石町1-5-1  
TEL (078) 911-0133
- 三宮  
(連絡先/神戸中央支店) 三宮センター街浜側・ニュー  
ミュンヘン神戸大使館南隣
- 元町  
(連絡先/神戸中央支店) 元町茶町通り
- ハートインピエント神戸店  
(連絡先/東京中央支店) JR神戸駅前ピエント神戸内

- 神鋼ビルネオエスト  
(連絡先/神戸中央支店) 阪神岩屋駅神鋼ビルネオエ  
スト1階
- ハートイン兵庫店  
(連絡先/東京中央支店) JR兵庫駅前ハートイン内
- ハートイン鷹取店  
(連絡先/東京中央支店) JR鷹取駅南出口右側ハート  
イン内
- マリニアピア神戸  
(連絡先/東京中央支店) マリニア神戸EAST館2階
- ハートイン甲南山手店  
(連絡先/東京中央支店) JR甲南山手駅前ハートイン内
- ハートイン芦屋店  
(連絡先/東京中央支店) JR芦屋駅南出口階段下ハート  
イン内
- つかしん  
(連絡先/伊丹支店) 「つかしん」稲野北口
- 武庫之荘駅前  
(連絡先/塚口支店) 阪急神戸線武庫之荘駅北口フク  
トミビル1階
- ハートイン西ノ宮店  
(連絡先/東京中央支店) JR西ノ宮駅南出口前ハート  
イン内
- 西宮サテイ  
(連絡先/芦屋北口支店) 西宮サテイ内
- ハートイン伊丹店  
(連絡先/東京中央支店) JR伊丹駅西出口階段下ハート  
イン内
- ハートイン宝塚店  
(連絡先/東京中央支店) JR宝塚駅前ハートイン内
- ハートイン新三田店  
(連絡先/東京中央支店) JR新三田駅前ハートイン内
- ハートイン大久保店  
(連絡先/東京中央支店) JR大久保駅北出口正面ハート  
イン内
- ハートイン朝霧店  
(連絡先/東京中央支店) JR朝霧駅北出口左側ハート  
イン内
- ハートイン西明石駅前店  
(連絡先/東京中央支店) JR西明石駅北出口正面ハート  
イン内
- ハートイン明石店  
(連絡先/東京中央支店) JR明石駅北出口左側ハート  
イン内

## その他の近畿

- 大津支店  
〒520-0041 滋賀県大津市浜町1-1  
TEL (077) 522-4181
- 生駒支店  
〒630-0245 奈良県生駒市北新町9-12  
TEL (0743) 75-0211
- 奈良支店  
〒630-8228 奈良県奈良市上三条町13-1  
TEL (0742) 24-1211
- 奈良支店 西大寺出張所  
〒631-0821 奈良県奈良市西大寺東町2-1-51  
TEL (0742) 33-1211
- 和歌山支店  
(連絡先/東京中央支店) 和歌山県和歌山市六番丁1  
TEL (073) 423-1221
- ハートイン大津店  
(連絡先/東京中央支店) JR大津駅北出口左側ハート  
イン内
- ハートイン西大津店  
(連絡先/東京中央支店) JR西大津駅東出口階段下ハ  
ートイン内

- ハートイン王寺店  
(連絡先/東京中央支店) JR王寺駅北出口階段下ハ  
ートイン内
- 和歌山赤十字病院  
(連絡先/和歌山支店) 和歌山赤十字病院ホール横

## 東海

- 三島支店  
〒411-0855 静岡県三島市本町3-38  
TEL (0559) 72-3911
- 静岡中央支店  
〒420-0031 静岡県静岡市呉服町1-6-6  
TEL (054) 254-1611
- 静岡支店  
〒420-0853 静岡県静岡市追手町8-1  
TEL (054) 252-4161
- 清水支店  
〒424-0821 静岡県清水市相生町4-1  
TEL (0543) 52-2171
- 浜松支店  
〒430-0933 静岡県浜松市鍛冶町332-1  
TEL (053) 452-3111
- 浜松駅前支店  
〒430-8660 静岡県浜松市旭町9-1  
TEL (053) 454-5151
- 豊橋支店  
〒440-0881 愛知県豊橋市広小路1-39  
TEL (0532) 55-1511
- 岡崎支店  
〒444-0860 愛知県岡崎市明大寺本町4-4-0  
TEL (0564) 22-5631
- 名古屋駅前支店  
〒450-0002 愛知県名古屋市中村区名駅3-25-3  
TEL (052) 541-3211
- 名古屋ビル支店  
〒450-0002 愛知県名古屋市中村区名駅4-6-18  
TEL (052) 581-0511
- 名古屋金山支店  
〒456-0002 愛知県名古屋市長久山金山町1-3-7  
TEL (052) 581-2211
- 名古屋支店  
〒460-0003 愛知県名古屋市中区錦1-19-24  
TEL (052) 201-2371
- 栄町支店  
〒460-0008 愛知県名古屋市中区栄3-7-20  
TEL (052) 264-1711
- 大須支店  
〒460-0018 愛知県名古屋市中区門前町3-4  
TEL (052) 331-1211
- 名古屋中央支店  
〒460-8688 愛知県名古屋市中区栄3-4-5  
TEL (052) 262-1231
- 大曽根支店  
〒462-0822 愛知県名古屋市長久山東大曽根町本通2-620  
TEL (052) 981-8511
- 名古屋支店 豊田出張所  
〒471-0025 愛知県豊田市西町1-200  
TEL (0565) 31-7111
- 小牧支店  
〒485-0029 愛知県小牧市中央1-255  
TEL (0568) 72-2171
- 一宮支店  
〒491-0859 愛知県一宮市本町3-1-1  
TEL (0586) 73-8111
- 津島支店  
〒496-0807 愛知県津島市天王通5-50  
TEL (0567) 26-4141
- 岐阜支店  
〒500-8175 岐阜県岐阜市長住町5-1  
TEL (058) 262-0161

四日市支店

〒510-0075 三重県四日市市安島1-2-25  
TEL (0593) 26-2101

津支店

〒514-0032 三重県津市中央1-1  
TEL (059) 226-3121

伊勢支店

〒516-0037 三重県伊勢市岩淵1-16-13  
TEL (0596) 22-3111

メイ・ワン

Ⓐ (連絡先/浜松駅前支店) JR浜松駅構内

名古屋駅第一

Ⓐ (連絡先/名古屋ビル支店) JR名古屋駅桜通口改札横

名古屋駅第二

Ⓐ (連絡先/名古屋中央支店) JR名古屋駅桜通口改札横

名古屋第一赤十字病院

Ⓐ (連絡先/名古屋駅前支店) 名古屋第一赤十字病院内

日土地名古屋ビル

Ⓐ (連絡先/名古屋支店) 日土地名古屋ビル内

NHK名古屋放送センタービル

Ⓐ (連絡先/名古屋支店) NHK名古屋放送センタービル地下1階

御器所

Ⓐ (連絡先/栄町支店) 御器所通・阿由知通交差点南寄り

北海道

函館中央支店

〒040-0035 北海道函館市松風町5-9  
TEL (0138) 22-7111

函館支店

〒040-0063 北海道函館市若松町16-6  
TEL (0138) 22-2111

札幌支店

〒060-0003 北海道札幌市中央区北三条西3-1-44  
TEL (011) 231-1171

札幌中央支店

Ⓐ (連絡先/札幌支店) 北海道札幌市中央区大通西3-10  
TEL (011) 221-8111

旭川支店

〒070-8691 北海道旭川市四条通9-左9-1  
TEL (0166) 23-6171

帯広支店

〒080-0012 北海道帯広市西二条南10-17-1  
TEL (0155) 23-4191

釧路支店

〒085-0015 北海道釧路市北大通7-2  
TEL (0154) 22-2131

杉並町

Ⓐ (連絡先/函館中央支店) 市電杉並町電停前

桑園駅

Ⓐ (連絡先/札幌支店) JR桑園駅構内東口

札幌駅パセオ

Ⓐ (連絡先/札幌中央支店) パセオ東館1階

東北

福島支店

Ⓐ (連絡先/福島支店) 福島県福島市重陽町6-20  
TEL (024) 22-4131

福島中央支店

〒960-8691 福島県福島市本町5-26  
TEL (024) 22-3141

郡山支店

〒963-8004 福島県郡山市中町7-19  
TEL (024) 23-6060

会津支店

〒965-0037 福島県会津若松市中央1-1-25  
TEL (0242) 22-7315

いわき支店

〒970-8026 福島県いわき市平字三町目25  
TEL (0246) 23-3251

仙台中央支店

〒980-0811 宮城県仙台市青葉区一番町3-1-1  
TEL (0222) 23-8101

仙台支店

Ⓐ (連絡先/仙台支店) 宮城県仙台市青葉区一番町3-1-26  
TEL (022) 22-9111

山形支店

〒990-0042 山形県山形市七日町1-4-47  
TEL (023) 2641-6201

山形南支店

〒990-0043 山形県山形市本町2-4-8  
TEL (023) 2631-6100

秋田支店

〒010-0001 秋田県秋田市中通1-2-1  
TEL (018) 233-8371

盛岡本町通支店

〒020-0015 岩手県盛岡市本町通1-7-1  
TEL (019) 252-1111

盛岡支店

〒020-0871 岩手県盛岡市中ノ橋通1-5-8  
TEL (019) 22-2161

青森支店

〒030-0801 青森県青森市新町2-1-15  
TEL (017) 22-4361

青森中央支店

〒030-0802 青森県青森市本町1-1-44  
TEL (017) 276-4321

太田西ノ内病院

Ⓐ (連絡先/郡山支店) 太田西ノ内病院内

東北文化学園

Ⓐ (連絡先/仙台支店) 東北文化学園内

錦ヶ丘

Ⓐ (連絡先/仙台支店) 錦ヶ丘センタープラザ内

岩手医科大学病院

Ⓐ (連絡先/盛岡支店) 岩手医科大学病院内

岩手県立中央病院

Ⓐ (連絡先/盛岡本町通支店) 岩手県立中央病院地下1階  
キャッシュコーナー

北陸・甲信越

長野支店

〒380-0834 長野県長野市問御所町1260  
TEL (026) 227-3101

長野中央支店

〒380-0845 長野県長野市大字南長野西後町並1564  
TEL (026) 232-3191

松本支店

〒390-0811 長野県松本市中央2-5-8  
TEL (026) 2332-2715

松本大町支店

〒390-0874 長野県松本市大手3-5-15  
TEL (0263) 23-3035

甲府支店

〒400-0031 山梨県甲府市丸の内1-19-10  
TEL (055) 237-1511

甲府中央支店

〒400-0031 山梨県甲府市丸の内2-31-8  
TEL (055) 226-1111

福井支店

〒910-0005 福井県福井市大手3-5-1  
TEL (0776) 22-3500

金沢支店

〒920-0918 石川県金沢市尾山町3-7  
TEL (076) 232-1161

金沢中央支店

〒920-0961 石川県金沢市香林坊2-4-28  
TEL (076) 231-1241

富山支店

Ⓐ (連絡先/富山支店) 富山県富山市桜橋通り5-13  
TEL (076) 241-1111

富山中央支店

〒930-0046 富山県富山市堤町通り1-1-28  
TEL (076) 212-4155

新潟支店

Ⓐ (連絡先/新潟支店) 新潟県新潟市西堀通六番町5942  
TEL (025) 229-2331

新潟万代橋支店

〒951-8689 新潟県新潟市上大川前通六番町1214-2  
TEL (025) 222-3191

諏訪

Ⓐ (連絡先/松本支店) セイコーエプソン生協向い

諏訪湖サービスエリア上り線

Ⓐ (連絡先/東京中央支店) 中央自動車道 諏訪湖サービスエリア上り線休憩所内

談合坂サービスエリア上り線

Ⓐ (連絡先/東京中央支店) 中央高速道路談合坂サービスエリア上り線休憩所内

談合坂サービスエリア下り線

Ⓐ (連絡先/東京中央支店) 中央高速道路談合坂サービスエリア下り線休憩所内

金沢医科大学病院

Ⓐ (連絡先/金沢支店) 金沢医科大学病院内

上大川前通

Ⓐ (連絡先/新潟支店) 姪小路交差点下50m

中国・四国

鳥取支店

〒680-0833 鳥取県鳥取市末広温泉町715  
TEL (0857) 22-4181

松江支店

〒690-0064 島根県松江市天神町1  
TEL (0852) 21-5201

岡山支店

〒700-0821 岡山県岡山市中山下1-3-3  
TEL (086) 224-0281

岡山駅前支店

〒700-0902 岡山県岡山市錦町1-1-101  
TEL (086) 226-1111

倉敷支店

〒710-0055 岡山県倉敷市阿知1-7-2-107  
TEL (086) 22-4545

福山支店

〒720-0064 広島県福山市延広町1-2-3  
TEL (084) 21-2411

福山中央支店

〒720-0064 広島県福山市延広町1-3-0  
TEL (0849) 21-5551

広島中央支店

〒730-0031 広島県広島市中区紙屋町1-2-31  
TEL (082) 247-2141

広島支店

Ⓐ (連絡先/広島支店) 広島県広島市中区紙屋町2-1-1  
TEL (082) 247-7111

徳山支店

〒745-0032 山口県徳山市銀座1-2-0  
TEL (0834) 21-3111

小倉支店 下関出張所

〒750-0016 山口県下関市細江町1-2-5  
TEL (0832) 22-3431

山口支店

〒753-0087 山口県山口市米屋町1-15  
TEL (083) 22-1600

- ・ 印の店舗と 印の店舗ではお取扱商品が一部異なる場合があります
- ・ =旧 第一勧業銀行、旧 日本興業銀行 =旧 富士銀行
- ・ ㊤ 無人店舗 (ATM/CDのみ設置)
- ・ ㊢ 金融債取扱店
- ・ ㊤ ペイジー対応ATM設置店(旧 富士銀行店舗でお取引のあるお客さまのみご利用いただけます)

### 高松中央支店

〒760-8612 香川県高松市丸亀町7-10  
TEL (087) 821-6171

### 高松支店

- ㊢ 〒760-8677 香川県高松市番町1-6-8  
TEL (087) 821-5051

### 徳島支店

〒770-0911 徳島県徳島市東船場町1-2-4  
TEL (088) 622-7171

### 高知支店

〒780-0870 高知県高知市本町1-2-10  
TEL (088) 822-5131

### 松山支店

〒790-0011 愛媛県松山市千舟町3-3-1  
TEL (089) 821-7141

### 今治支店

〒794-0026 愛媛県今治市別宮町1-3-3  
TEL (0898) 32-3961

### 倉敷中央病院

- ㊤ (連絡先/倉敷支店) 倉敷中央病院内

### 天満屋ハビータウン

- ㊤ (連絡先/福山支店) 天満屋ハビータウン東福山店内

### 大門町

- ㊤ (連絡先/福山支店) 日本鋼管(株)福山製鉄所正門前

### 旭ヶ丘

- ㊤ (連絡先/福山支店) 旭ヶ丘ショッピングセンター内

### 広島八丁堀

- ㊤ (連絡先/広島支店) 福屋デパート筋向い

### NHK広島放送センタービル

- ㊤ (連絡先/広島支店) NHK広島放送センタービル内

### 徳山中央病院

- ㊤ (連絡先/徳山支店) 徳山中央病院内

### 山口県庁

- ㊤ (連絡先/山口支店) 山口県庁本館棟1階

### 山口赤十字病院

- ㊤ (連絡先/山口支店) 山口赤十字病院正面入口横

### 今治国際ホテル

- ㊤ (連絡先/今治支店) 今治国際ホテル内

## 九州

### 北九州支店 門司出張所

〒801-0863 福岡県北九州市門司区栄町2-2  
TEL (093) 321-3734

### 小倉支店

〒802-0006 福岡県北九州市小倉北区魚町1-4-21  
TEL (093) 521-2431

### 北九州支店

〒802-8688 福岡県北九州市小倉北区京町1-4-17  
TEL (093) 521-4131

### 北九州支店 八幡出張所

〒805-0019 福岡県北九州市八幡東区中央3-1-1  
TEL (093) 661-2431

### 福岡支店

- ㊢ 〒810-0001 福岡県福岡市中央区天神1-13-1  
TEL (092) 711-1234

### 福岡中央支店

〒810-0001 福岡県福岡市中央区天神2-8-49  
TEL (092) 751-5131

### 博多支店

〒812-0011 福岡県福岡市博多区博多駅前3-2-1  
TEL (092) 411-3111

### 久留米支店

〒830-0017 福岡県久留米市日吉町5-51  
TEL (0942) 32-4551

### 佐賀支店

〒840-0825 佐賀県佐賀市中央本町2-23  
TEL (0952) 24-9281

### 長崎支店

〒850-0852 長崎県長崎市万屋町6-5  
TEL (095) 822-2151

### 長崎中央支店

〒850-0853 長崎県長崎市浜町3-2-8  
TEL (095) 824-0156

### 熊本中央支店

〒860-0806 熊本県熊本市花畑町3-8  
TEL (096) 353-1111

### 熊本支店

〒860-0808 熊本県熊本市手取本町6-1  
TEL (096) 352-3141

### 大分支店

〒870-0034 大分県大分市都町1-4-2  
TEL (097) 32-5121

### 宮崎支店

〒880-0805 宮崎県宮崎市橋通東4-1-7  
TEL (0985) 24-3131

### 鹿児島支店

〒892-0828 鹿児島県鹿児島市金生町7-3  
TEL (099) 226-0161

### 鹿児島西支店

〒892-0842 鹿児島県鹿児島市東千石町3-3-6  
TEL (099) 222-7151

### 那覇支店

〒900-0015 沖縄県那覇市久茂地3-1-1  
TEL (098) 866-0079

### 門司区役所

- ㊤ (連絡先/北九州支店) 門司区役所内

### 北九州市役所

- ㊤ (連絡先/北九州支店) 北九州市役所地下1階

### スピナー枝店

- ㊤ (連絡先/北九州支店) スピナー枝店内

### スピナさくら通り店

- ㊤ (連絡先/北九州支店) スピナさくら通り店内

### 黒崎

- ㊤ (連絡先/北九州支店) JR黒崎駅前

### 八幡西区役所

- ㊤ (連絡先/北九州支店) 八幡西区役所内

### スピナマート穴生店

- ㊤ (連絡先/北九州支店) スピナマート穴生店内

### 岩田屋

- ㊤ (連絡先/福岡中央支店) 岩田屋本館地下1階

### NHK福岡放送センター

- ㊤ (連絡先/福岡支店) NHK福岡放送センタービル1階

### コストコク山店

- ㊤ (連絡先/東京中央支店) コストコク山店内

他にインターネット専用支店として「エムタウン支店」、共同利用ATM管理専門支店として「ATM統括支店」、確定拠出年金プラン向け預金専用支店として「確定拠出年金支店」、振込専用支店として「シラカバ支店」、「ハナミズキ支店」、「サツキ支店」、「ポブラ支店」、「サザンカ支店」、「第二集中支店」、「第三集中支店」、「第四集中支店」、「第五集中支店」、「第六集中支店」、「集中第一支店」があります。なお、振込専用支店は一般口座の開設等にはご利用いただけません。

(平成14年5月31日現在)



商品

預金

種類	特色
普通預金	給料や年金のお受け取りや、公共料金や家賃の口座振替をはじめ、便利なサービスいっぱいの、暮らしの基本口座です。
みずほ貯蓄預金	お預入期間や金額は自由。お預入残高に応じて、金利が7段階でアップします。また、毎月利息を受け取る「1カ月複利」だから、有利に運用できます。全国のみずほ銀行や提携金融機関のATMで、キャッシュカードを使っていつでも自由にお金の出し入れができます(金融情勢によっては、残高の段階別に金利差がつかない場合があります)。
みずほ積立定期預金	毎月自動的に積み立てたお金をお客さまのご指定のおまとめ日にひとつの定期預金にまとめながらふやします。ボーナスに合わせて増額月を設定したり、ATMでいつでもお預入れができるなど、自分のペースでムリなく積み立てられます。
みずほスーパー定期	お預入期間は1カ月から10年の間で自由に選択できます。お預入金額300万円からはさらに有利な「みずほスーパー定期300」もあります。期間3年以上は有利な半年複利型も選択できます(半年複利のお申し込みは個人のお客さまに限らせていただきます)。(金融情勢によっては、スーパー定期とスーパー定期300で金利差がつかない場合があります。)
みずほ大口定期預金	お預入れは1,000万円から。お預入期間は1カ月から10年まで。大きな資金を期間を決めて有利に運用できる定期預金です。
みずほ期日指定定期預金	1年複利の定期預金です。お預入れ後1年を経過すれば、いつでも満期日をご指定いただけます(お申し込みは個人のお客さまに限らせていただきます)。
みずほ外貨普通預金	世界の主要6通貨をお取り扱いしています。米ドルについては、あらかじめお手続きいただければ、ATMで円の普通預金・貯蓄預金口座と外貨普通預金口座間のお振替がご利用いただけます。
みずほ外貨定期預金	お預入れは10万円相当額以上から。お預入期間は1カ月から1年まで。世界の主要6通貨をお取り扱いしています。外貨で好利回り運用が可能のほか、満期日の為替相場によっては為替差益も期待できます。

投資信託

みずほファンドコレクション(平成14年6月末現在)

商品名〔設定・運用会社〕		主な投資対象	決算日	お申し込み単位
国内債券	DLIBJ公社債オープン(短期コース) 〔興銀第一ライフ・アセットマネジメント〕	国内の公社債	3・9月21日	分配金再投資コース:1万円以上1円単位 分配金受取コース:1万口以上1万口単位
	DLIBJ公社債オープン(中期コース) 〔興銀第一ライフ・アセットマネジメント〕	国内の公社債	3・9月21日	分配金再投資コース:1万円以上1円単位 分配金受取コース:1万口以上1万口単位
海外債券	DKBモルガン プライム・インカム 〔第一勧業アセットマネジメント〕	米国・ユーロ加盟国・日本を中心とする公社債および短期金融商品	5・11月18日	分配金再投資コース・分配金受取コースとも 1万円以上1円単位
	グローバル・ボンド・ポート(Aコース/Bコース/Cコース/Dコース/毎月決算コース) 〔興銀第一ライフ・アセットマネジメント〕	日本を除く世界主要国の公社債	3・9月20日 但し、毎月決算コースは毎月10日	分配金再投資コース C/Dコース:1万円以上1円単位 分配金受取コース A/B/毎月決算コース:1万口以上1万口単位
	富士USインカムオープン(Aコース/Bコース/毎月決算コース) 〔富士投信投資顧問〕	米国の債券	1・7月30日 但し、毎月決算コースは毎月10日	分配金再投資コース A/Bコース:1万円以上1円単位 分配金受取コース A/B/毎月決算コース:1万口以上1万口単位
バランス	富士スリーウェイオープン 〔富士投信投資顧問〕	国内の債券・株式・短期金融資産	3・9月10日	分配金再投資コース:1万円以上1円単位 分配金受取コース:1万口以上1万口単位
	第一勧業 日本バランス 〔第一勧業アセットマネジメント〕	国内の公社債・株式	5・11月25日	分配金再投資コース・分配金受取コースとも 1万円以上1円単位
	バランス物語 バランス物語30(安定型) バランス物語50(安定・成長型) バランス物語70(成長型) 〔興銀第一ライフ・アセットマネジメント〕	国内の債券・株式および外国の債券・株式	2・8月25日	分配金再投資コース:1万円以上1円単位 分配金受取コース:1万口以上1万口単位
	DKBモルガン インカム・アドバンテージ 〔第一勧業アセットマネジメント〕	世界の公社債・株式	1・4・7・10月 11日	分配金再投資コース・分配金受取コースとも 1万円以上1円単位
	パスカル GS・グローバル・バランス・オープン〔ゴールドマン・サックス・アセット・マネジメント〕	世界の債券・株式	10月27日	分配金再投資コース:1万円以上1円単位 分配金受取コース:1万口以上1万口単位

商品名〔設定・運用会社〕		主な投資対象	決算日	お申し込み単位
バランス	DKBモルガン グローバル・バランス・オープン〔第一勸業アセットマネジメント〕	日本を含む世界主要国の公社債・株式	6・12月20日	分配金再投資コース・分配金受取コースとも1万円以上1円単位
	富士グローバル・バランス・オープン〔富士投信投資顧問〕	世界の債券・株式	3・9月17日	分配金再投資コース：1万円以上1円単位 分配金受取コース：1万口以上1万口単位
国内株式	株式インデックスファンド225〔第一勸業アセットマネジメント〕	国内の上場株式	10月24日	分配金再投資コース・分配金受取コースとも1万円以上1円単位
	富士TOPIXオープン〔富士投信投資顧問〕	国内の上場株式	3月10日	分配金再投資コース：1万円以上1円単位 分配金受取コース：1万口以上1万口単位
	第一勸業 日本株式〔第一勸業アセットマネジメント〕	国内の株式	3月9日	分配金再投資コース・分配金受取コースとも1万円以上1円単位
	DL日本株式オープン（愛称：技あり一本（るいとう））〔興銀第一ライフ・アセットマネジメント〕	国内の株式	3月15日	分配金再投資コース：1万円以上1円単位
	リサーチ・アクティブ・オープン〔野村アセットマネジメント〕	国内の株式	4・10月30日	分配金再投資コース：1万円以上1円単位
	富士日本成長株オープン〔富士投信投資顧問〕	国内の株式	3・9月3日	分配金再投資コース：1万円以上1円単位 分配金受取コース：1万口以上1万口単位
	DIAM成長株オープン（愛称：出世株）〔興銀第一ライフ・アセットマネジメント〕	国内の株式	1月20日	分配金再投資コース：1万円以上1円単位 分配金受取コース：1万口以上1万口単位
	DKA株式オープン〔第一勸業アセットマネジメント〕	国内の株式	9月16日	分配金再投資コース・分配金受取コースとも1万円以上1円単位
	ディーブバリュー株オープン〔新光投信〕	国内の株式	2月20日	分配金再投資コース：1万円以上1円単位 分配金受取コース：1万口以上1万口単位
	IB J <sub>ITM</sub> ジャパン・セレクション〔興銀第一ライフ・アセットマネジメント〕	国内の株式	3・9月17日	分配金再投資コース：1万円以上1円単位 分配金受取コース：1万口以上1万口単位
海外株式	DKBモルガン グローバル50〔第一勸業アセットマネジメント〕	世界の株式	3月16日	分配金再投資コース・分配金受取コースとも1万円以上1円単位
	富士グローバル・アクティブ・オープン〔富士投信投資顧問〕	世界の株式	3・9月6日	分配金再投資コース：1万円以上1円単位 分配金受取コース：1万口以上1万口単位

みずほ積立投信

特 色	お申し込み単位
ご希望のファンドを毎月一定金額、自動的に購入します。日々の値動きにかかわらず毎月一定金額をコンスタントに投資するので、時間の分散を図ることができ、リスクの低減が図れます。また、一定口数を継続的に購入する方法に比べると、平均購入単価を低くする効果も期待できます。	毎月1万円以上（1,000円単位）

金融債

種 類	特 色	期 間	お預け入れ単位	
割引債	割引みずほ銀行債券〔ワリコー〕	<ul style="list-style-type: none"> <li>・割引料（利息相当分）が割引になります。</li> <li>・割引料にかかる税金は一律18%の源泉分離課税です。</li> <li>・発行条件は月2回見直しです。</li> <li>・預金保険の対象ではありません</li> </ul>	1年	1万円以上1万円単位
	割引みずほ銀行債券（保護預り専用）〔ワリコーアルファ〕	<ul style="list-style-type: none"> <li>・割引料（利息相当分）が割引になります。</li> <li>・割引料にかかる税金は一律18%の源泉分離課税です。</li> <li>・発行条件は月2回見直しです。</li> <li>・個人の方専用商品で保護預り限定です。</li> <li>・預金保険の対象です。</li> </ul>	1年	1万円以上1万円単位
利付債	利付みずほ銀行債券〔リッキー〕	<ul style="list-style-type: none"> <li>・半年毎に利息が受け取れます。</li> <li>・利息に対しては一律20%の源泉分離課税となりますが、マル優をご利用できる方は非課税となります。</li> <li>・発行条件は月2回見直しです。</li> <li>・預金保険の対象ではありません。</li> </ul>	5年	1万円以上1万円単位

# みずほ銀行のコーポレートデータ

種類		特色	期間	お預け入れ単位
利付債	利付みずほ銀行債券（利子一括払い）[リッキーワイド]	<ul style="list-style-type: none"> <li>・利息は半年複利計算で5年後に一括して受け取れます。</li> <li>・利息に対しては一律20%の源泉分離課税となりますが、マル優をご利用できる方は非課税となります。</li> <li>・発行条件は月2回見直しです。</li> <li>・個人の方専用商品で保護預り限定です。</li> <li>・預金保険の対象です。</li> </ul>	5年	1万円以上1万円単位
	利付みずほ銀行債券（財形）[財形リッキー]	<ul style="list-style-type: none"> <li>・半年毎に利息が受け取れます。</li> <li>・発行条件は毎月見直しています。</li> <li>・当行と財形貯蓄、住宅財形貯蓄の契約を締結されているお客さま専用の貯蓄で、当行の保護預りとなります。</li> <li>・預金保険の対象です。</li> </ul>	5年	1万円以上1万円単位。ただし積み立ては1,000円以上1,000円単位
	利付みずほ銀行債券（財形・利子一括払い）[財形リッキーワイド]	<ul style="list-style-type: none"> <li>・利息は半年複利計算で5年後に一括して受け取れます。</li> <li>・発行条件は毎月見直しています。</li> <li>・当行と年金財形貯蓄の契約を締結されているお客さま専用の貯蓄で、当行の保護預りとなります。</li> <li>・預金保険の対象です。</li> </ul>	5年	1万円以上1万円単位。ただし積み立ては1,000円以上1,000円単位

## 公共債

種類	特色	期間	お申込単位
長期利付国債 中期利付国債 地方債 政府保証債	国や地方公共団体が発行する債券です。発行時の利率が償還時まで適用されます。	利付国債の場合 2・5・10年	利付国債の場合額面5万円以上

## 抵当証券

種類	特色	期間	お預け入れ単位
抵当証券	みずほフィナンシャルグループの抵当証券会社、日本抵当証券(株)が元利金のお支払いを保証する好利回りの確定利付き商品です。	1年・2年・3年	50万円以上50万円単位

## 金

種類	特色	お預け入れ単位
みずほ金積立	毎月一定額の積み立てにより純金を購入します。金地金や金貨でのお引出しやジュエリーとの等価交換が可能です。	月々3,000円以上1,000円単位
みずほ金地金	純度99.99%の金地金です。	100g、500g、1,000g単位でご購入いただけます。
みずほ金証書	お客さまの大切な金地金を保護預りし、お客さまには預かり証書をお渡します。	

主な個人ローン

名称	使 途	融資金額	融資期間	担保・保証	備 考
みずほ住宅ローン	本人居住用の土地・住宅の購入、住宅の新築・増改築・改装、底地の買い取り資金	50万円以上1億円以内 (1万円単位)	1年以上35年以内 (1年単位)	保証会社をご融資対象物件に第一順位の抵当権を設定登記させていただきます。保証会社が保証いたしますので、原則として別途保証人をたてていただく必要はありません。	変動金利方式、上限金利設定方式、固定金利選択方式のいずれかをお選びいただけます。一定の条件のもと、金利方式の切り換えが可能です。
みずほ借り換え住宅ローン	現在他金融機関からお借入中の住宅ローンの借り換え資金				
みずほ買い替えローン	自宅の買い替え時における以下の資金 ・新規に購入されるご自宅の取得資金 ・売却される旧自宅の住宅ローンの返済資金				
みずほセカンドハウスローン	ご本人またはご家族が利用するセカンドハウスの購入、新築・増改築・改装、底地の買い取り資金	50万円以上5,000万円以内(1万円単位)	1年以上30年以内(1年単位)		
みずほ住宅諸費用ローン	住宅購入時の諸費用(不動産売買手数料、新居で使用する家具や家電などの購入資金)	10万円以上300万円以内(1万円単位)	1年以上10年以内(1カ月単位)		
みずほリフォームローン	本人または同居する家族が所有する本人居住用の増改築・改装資金(取得後1年以上の物件のリフォームに限ります。なお、ご融資させていただく金額はみずほ銀行から直接お支払先への振込となります)	10万円以上500万円以内(1万円単位)。ただし、以下の条件を満たす必要があります。 * 今回のお借り入れと他の無担保借入金残高(カードローン極度額を含みます)との合計が前年度税込年収の50%以内	6カ月以上10年以内(1カ月単位、最長6カ月の元金返済据置も可能です)	原則として不要です(保証会社であるユーシーカード(株)が保証します)。	変動金利方式、固定金利方式のいずれかをお選びいただけます。
みずほ新車ローン	新車購入資金(自動二輪車は除きます。なお、ご融資させていただく金額はみずほ銀行から直接お支払先への振込となります。)	10万円以上300万円以内(1万円単位)。ただし、以下の条件を満たす必要があります。 * 今回のお借り入れと他の無担保借入金残高(カードローン極度額を含みます)との合計が前年度税込年収の50%以内	6カ月以上7年以内(1カ月単位、最長6カ月の元金返済据置も可能です)		
みずほ教育ローン	学校に納入する学費(直接学校に振込できるものに限ります)	10万円以上300万円以内(1万円単位)。ただし、以下の条件を満たす必要があります。 * 今回のお借り入れと他の無担保借入金残高(カードローン極度額を含みます)との合計が前年度税込年収の50%以内	6カ月以上10年以内[1カ月単位、最長5年<就学期間中(最長4年)+卒業後1年>]元金返済据置も可能		
みずほ教育ローン(不動産担保型)		50万円以上3,000万円以内(1万円単位)	1年以上25年以内(1年単位)	担保は保証会社をご自宅に第一順位(根)抵当権を設定登記させていただきます。保証会社が保証いたしますので、原則として別途保証人をたてていただく必要はありません。	変動金利方式、上限金利設定方式、固定金利選択方式のいずれかをお選びいただけます。一定の条件のもと、金利方式の切り換えが可能です。
みずほ多目的ローン	・みずほ多目的ローン:自動車、結婚、旅行、家具・家電、墓苑、カルチャー、引越、医療、育児等(ただし、個人間売買にかかる資金、借換資金、事業性資金、有価証券投資資金は除きます。なお、ご融資させていただく金額は、みずほ銀行から直接お支払先への振込となります) ・みずほ多目的ローン(自由プラン):自由(ただし、事業性資金、有価証券投資資金は除きます)	10万円以上300万円以内(1万円単位)。ただし、以下の条件を満たす必要があります。 * 今回のお借り入れと他の無担保借入金残高(カードローン極度額を含みます)との合計が前年度税込年収の50%以内	6カ月以上7年以内(1カ月単位、最長6カ月の元金返済据置も可能です)	原則として不要です(保証会社であるユーシーカード(株)が保証します)。	変動金利方式、固定金利方式のいずれかをお選びいただけます。



# みずほ銀行のコーポレートデータ

名称	使 途	融資金額	融資期間	担保・保証	備 考
みずほ多目的ローン(不動産担保型)	自由(ただし事業性資金、有価証券投資資金は除きます)	50万円以上5,000万円以内(1万円単位)	1年以上20年以内(1年単位)	担保は保証会社がお自宅に第一順位抵当権を設定登記させていただきます。保証会社が保証いたしますので、原則として別途保証人をたてていただく必要はありません。	変動金利方式、上限金利設定方式、固定金利選択方式のいずれかをお選びいただけます。一定の条件のもと、金利方式の切り換えが可能です。
みずほカードローン	自由	10万円、20万円、30万円、50万円、100万円、200万円、300万円よりお選びください。		原則として不要です(保証会社であるユーシーカード株)が保証します)	ATMで簡単にお借り入れ可能。みずほ住宅ローンをご利用いただいているお客さまには金利を2.0%優遇いたします。

## 保険商品

種 類	商品名	特 色
みずほ住宅ローン用火災保険	金融機関特約住宅火災保険 〔共同引受保険会社〕 ・安田火災海上保険株式会社 ・日産火災海上保険株式会社	みずほ銀行で住宅ローンをご利用のお客さまにご利用いただける火災保険です。火災、水災、盗難など、大切なお住まいや家財をとりまくさまざまな危険に備えることができます。 損害額の100%(保険金額限度)の保険金をお支払いするほか、被災時にかかる臨時費用の補償も充実しています。
	ホームガード保険 〔共同引受保険会社〕 ・日動火災海上保険株式会社 ・東京海上火災保険株式会社	
みずほローン返済支援保険	ローン返済支援保険 〔共同引受保険会社〕 ・安田火災海上保険株式会社 ・日動火災海上保険株式会社 ・日産火災海上保険株式会社 ・東京海上火災保険株式会社	みずほ銀行でローンをご利用のお客さまにご利用いただける保険で、万一の病気やケガで就業できなくなった場合に、ローンの返済をサポートします。勤務先の倒産により失業した場合に保険金をお支払いする特約もあわせてご加入いただけます。
みずほ海外旅行保険	海外旅行保険 〔引受保険会社〕 安田火災海上保険株式会社	ご自宅を出発してからご帰宅まで、海外旅行中の思わぬトラブルやアクシデントを幅広く補償します。 みずほ銀行のホームページから、保険会社のインターネット契約サービスがご利用いただけますので、簡単・すぐにご加入いただけます。 保険会社指定のクレジットカードでの決済となります。
	海外旅行保険 〔引受保険会社〕 ジェイアイ傷害火災保険株式会社	

## みずほバリュープログラム

### プログラムの構成



#### ベーシックプラン

ご利用手数料 無料

ファーストステージなどの条件に満たない方でも、お申し込みいただけます。  
(条件がそろう次第、特典が受けられます。)

#### メンバーズプラン

ご利用手数料

メンバーズプラン・テレホンバンキング 月額手数料 367円

#### ご入会条件

みずほバリュープログラム(ベーシックプラン)にご入会されている方。  
みずほバリュープログラム(メンバーズプラン)へのご入会時に、普通預金と貯蓄預金の合計残高を10万円以上お持ちの方。  
メンバーズプラン・テレホンバンキングをお申し込みいただける方。

#### 契約のご更新について

1年毎に上記の「普通預金と貯蓄預金の合計残高」が必要となります。

### 主な特典内容

特典の内容		ベーシックプラン			メンバーズプラン	
		ファーストステージ	セカンドステージ	サードステージ		
ご利用手数料		無料			367円/月 (メンバーズプラン・テレホンバンキング手数料)	
金利優遇	スーパー定期・据置型定期金利	—	—	0.05%優遇	—	
	積立定期預金金利	—	0.05%優遇	0.05%優遇	—	
	住宅ローン金利	—	—	—	当初5年間0.2%優遇	
	新車ローン・教育ローン・リフォームローン・介護ローン・多目的ローン(自由プラン)金利	1.0%優遇	1.5%優遇	1.5%優遇	1.5%優遇	
手数料優遇	ATM時間外手数料(深夜・早朝の時間外手数料を含む)	—	無料	無料	無料	
	コンビニATM(イーネット)ご利用手数料(2002年9月30日まで)	—	無料	無料	無料	
	キャッシュカードでのATM振込手数料(当行本支店宛)	—	5割引	5割引	無料	
	キャッシュカードでのATM振込手数料(他行宛)	—	—	—	105円割引	
	トラベラースチェック発行手数料	5割引	5割引	5割引	5割引	
	自動送金サービスの手数料	2割引	3割引	5割引	—	
	貸金庫サービスの手数料	—	2,520円割引	3,780円割引	—	
	みずほインターナショナルキャッシュカード発行(切替)手数料	—	—	—	無料	
	通帳再発行およびキャッシュカード切替・再発行手数料	—	—	—	無料	
	お預り資産ステートメントサービスの手数料	—	—	—	5割引	
	メンバーズプラン・テレホンバンキング	振込手数料(当行本支店宛)	—	—	—	無料
	振込手数料(他行宛)	—	—	—	105円割引	
住宅ローン固定金利選択にかかる手数料	—	—	—	1,050円割引		
インターネットバンキング	振込手数料(当行本支店宛)	—	—	—	無料	
振込手数料(他行宛)	—	—	—	105円割引		
その他の特典	キャッシュカード盗難保険	—	—	100万円まで補償	—	
	みずほUCカード「にこにこプレゼント」のポイント	毎年100ポイント提供	毎年100ポイント提供	毎年100ポイント提供	—	
	ローン電話無料相談	—	0120-3242-86	—	—	
	年金電話無料相談	—	0120-428-324	—	—	
メンバーズポイント	みずほ銀行とのお取引がポイントに。1ポイント5円換算で、毎年ギフトカードをお送りします。	—	—	—	500円毎に最高5万円まで	
ライフスタイルサービス	エンジョイ	ショッピングサービス	—	—	—	国内外一流品10~60%割引
		トラベルサービス	—	—	—	国内・海外パッケージツアー5%割引など
		ホテルサービス	—	—	—	国内外有名ホテル宿泊料最大50%割引など
		レジャーサービス	—	—	—	各種レジャー・スポーツ施設利用料割引など
	サポート	カルチャーサービス	—	—	—	各種スクール入学金・受講料割引など
		ライフナビゲーション	—	—	—	介護・育児ほか各種サービス利用料割引など
		マネープロテクション	カード・プロテクション	—	—	—
プロテクション	キャッシュカード盗難保険・テレホンバンキング保険・インターネットバンキング保険	—	—	—	合算で100万円まで補償	

ライフスタイルサービスは、当行と提携したセグメントジャパンおよびJTBベネフィットが提供するサービスで、入会・更新条件のお取引に対する景品として会員の方へ提供するものです。特典のご提供には条件がございます。詳しくはパンフレット等をご覧ください。

(平成14年5月31日現在)

## ポイント・条件一覧

		対象取引項目	ポイント	条件	
メンバーズポイント	自動受け取り	給料の受け取り	20		
		年金の受け取り	20		
		配当金の受け取り	5		
	自動支払い	公共料金の支払い	電話	5	
			電気	5	
			ガス	5	
			水道	5	
			NHK	5	
	みずほUCカード 両方ご利用の場合は いずれか高い方のポ イントとなります。	ゴールドカード	10		
		その他のカード	5		
	お預け入れ	財形預金 複数のご利用があ る場合はいずれか 高い方のポイント となります。	財形年金預金	10	
			財形住宅預金	10	
			一般財形預金	5	
		積立定期預金	おまとめコース・受取コース	5	
			年金コース	5	
		貯蓄預金	5		
	定期性預金、金融債*(合計残高が300万円以上)	-			
	お借り入れ	住宅ローン	20		
カードローン		5			
その他個人向け各種ローン		5			
住宅金融公庫借り入れ		10			
その他のサービス	貸金庫サービス	10			
	公共債の保護預かり	5			
残高ポイント	住宅ローン(最大700ポイントまで)**	50 (100万円ごと)			
	預り資産 A	5 (10万円ごと)	定期性預金(大口定期預金は除く)、外貨定期預金、投資信託(中国ファンド、MMFは除く)、金融債(割引債は除く)		
	預り資産 B	10 (100万円ごと)	定期性預金(大口定期預金)、金融債(割引債)		

\*金融債は、保護預り、かつ総合口座の担保設定がある明細が対象となります。

\*\*「給料または年金の受け取り」「公共料金の支払い」「積立定期預金」「みずほUCカード」「カードローン」のいずれかのお取引がある場合が対象となります。アパートローンは対象となりません。

### ステージ条件

ベーシックプランの特典を受けるには、以下のステージ条件のお取引が必要となります。

#### サードステージ

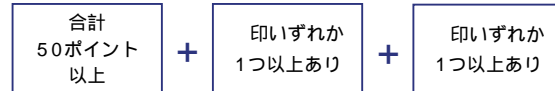

#### セカンドステージ

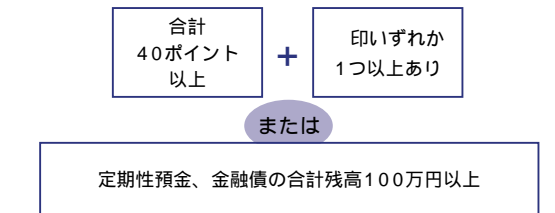

#### ファーストステージ

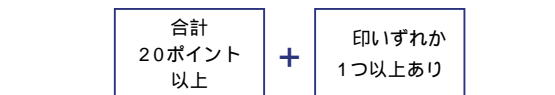

20ポイント未満の方もお申し込みいただけます。  
条件がそい次第、特典が受けられます。

### メンバーズポイント

みずほ銀行とのお取引(2月末基準)をポイントにし、  
毎年ギフトカード(年間最高5万円)をお贈りします。

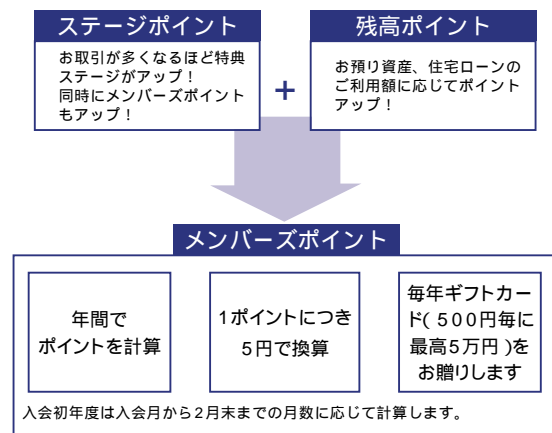

## デリバティブ商品

種 類	商品概要	特 色
金利スワップ	同一通貨の異なる金利（円固定金利と円LIBOR,円TIBOR等の変動金利、外貨固定金利とLIBOR等の外貨変動金利、等）を交換する取引です。	変動金利借入の金利上昇リスクヘッジ等にご利用いただけます。
通貨スワップ	異なる通貨の金利をベースとしたキャッシュフローを交換する取引です。	中長期の外貨建金銭債権・債務の為替変動リスクヘッジ等にご利用いただけます。
キャップ・フロア	変動金利が上限金利を上回った場合、権利の購入者がその差額を受け取れる（キャップ）権利や変動金利が下限金利を下回った場合、権利の購入者がその差額を受け取れる（フロア）権利を売買する取引です。	変動金利借入の金利上昇リスクヘッジ（キャップの購入）変動金利資金運用の金利低下リスクヘッジ（フロアの購入）等にご利用いただけます。
金利スワップション	予め決められた日に、予め決められた固定金利で金利スワップ取引を開始する権利を売買する取引です。	将来の変動金利借入の金利上昇リスクヘッジ等にご利用いただけます。
コーラブル定期	予め決められた日に当行が期限前解約ができる権利を保有する代わりに利率を高くした固定金利定期預金です。	当行が保有する期限前解約権の対価として、預け入れ時点で同じ期間の定期預金より有利な利率での運用が可能になります。
前半変動後半固定ローン	借入の前半期間は借入金利が短期の市場金利（TIBOR）に連動し、後半期間が約定時点で定めた固定金利となる中長期貸出です。	現在の低金利のメリットを享受しつつ将来の金利上昇リスクをヘッジできます。
上限金利付ローン	借入金利が短期の市場金利（TIBOR）に連動する国内円変動金利貸出に、上限金利を設定したものです。	上限金利が設定されており、金利上昇リスクをヘッジしつつ現在の低金利メリットを享受できます。
通貨オプション	予め決められた日・期間に、予め決められた為替レートで通貨を買う・売る権利を売買する取引です。	輸出時の円高リスクヘッジ、輸入時の円安リスクヘッジ等にご利用いただけます。
商品デリバティブ	商品（コモディティ）を原資産とするデリバティブ取引です。	原油・金属・農産物等の原材料等の価格変動リスクヘッジ等にご利用いただけます。
天候デリバティブ	気温・降水量等の天候事象を原資産とするデリバティブ取引です。	冷夏・暖冬・降雨等の気象状況による売上高・収益の変動リスクヘッジ等にご利用いただけます。

## サービス

### インターネットバンキング、テレホンバンキング

サービス名	主なサービスメニュー
<b>インターネットバンキング</b> インターネットに接続されたパソコンや携帯電話を使ってお振込・お振替や提携サイトでのオンライン・ショッピングのお支払いをすることができるサービスです。24時間いつでもご利用できます。 *パソコン、iモード、EZweb、J-スカイ、Lモード等でご利用いただけます。	残高照会・入出金明細照会
	お振込・お振替
	定期預金・積立定期預金のお取引
	外貨預金のお取引
	投資信託のお取引
	宝くじご購入
	公共料金口座振替申込
	料金払込みサービス「Pay-easy(ペイジー)」
	ネット振込決済サービス・インターデビットサービス・スーパーデビットサービス
	各種ご照会

\* ご利用端末によってご利用いただけるサービスが異なる場合があります。

サービス名	主なサービスメニュー
<b>テレホンバンキング</b>	残高照会・入出金明細照会
	お振込・お振替
	定期預金・積立定期預金のお取引
	外貨預金のお取引・お問い合わせ
	投資信託のお取引・お問い合わせ
	住所変更・公共料金口座振替など各種受付
	カードローン・各種無担保ローン等個人向けローンの事前審査受付
	みずほUCカードの事前審査受付
	料金払込みサービス「Pay-easy(ペイジー)」
	商品のご案内・各種ご相談・資料請求等

### 個人向けの主なサービス

サービス名	特 色
みずほお預り資産ステートメントサービス	お預り資産の評価額や利回り、利息、分配金など、運用状況が一覧できる詳細なレポートを毎月お届けしますので、資産を一元管理できます。
「ポートフォリオプラン」ご提案サービス	お客様の資産運用の目的や運用姿勢・考え方をもとにコンピュータ分析を行い、もっともふさわしいと考えられるポートフォリオプランとその運用シミュレーション(過去5年間)、さらに<みずほ>でお取り扱いしている金融商品の中から投資信託等具体的な運用商品をご案内いたします。
返済額試算サービス	これから住宅ローンをお借り入れされる方、借り換えをお考えの方にご返済額およびローン借り入れ時に必要となる諸費用を計算いたします。
ATM外貨預金振替サービス	お近くのATMで、キャッシュカード1枚で為替相場に合わせたタイムリーな外貨普通預金のお取引が可能です。ATMで円預金から米ドル外貨普通預金へのお振替・米ドル外貨普通預金から円預金へのお振替ができます。ご利用にあたっては、事前に振替サービスのお申込みが必要です。

主なEB（エレクトロニックバンキング）関連サービス

サービス名	特 色	内 容
パソコンサービス	お客さまのパソコンと当行のコンピュータを電話回線で接続することにより、お振込や残高照会、入出金の明細照会、外国為替取引照会等お客さまのパソコンを通じてご利用できるサービスです。経理事務の合理化・省力化、資金運用等の効率化を図ることが可能です。	<p>パソコンサービス（一括伝送）</p> <ul style="list-style-type: none"> <li>国内取引</li> <li>・入出金明細照会</li> <li>・振込入金明細照会</li> <li>・総合振込</li> <li>・給与・賞与振込</li> <li>・個人住民税一括納付</li> <li>・法人地方税一括納付 等</li> <li>外為取引</li> <li>・仕向送金取組照会</li> <li>・被仕向送金到着案内</li> <li>・外貨預金入出金明細照会</li> <li>・外国送金依頼</li> <li>・輸入信用状発行依頼 等</li> </ul> <p>パソコンサービス（ANSER-PC、ANSER-SPC）</p> <ul style="list-style-type: none"> <li>・振込入金明細照会</li> <li>・預金入出金明細照会</li> <li>・残高照会</li> <li>・振込振替（事前登録方式、都度指定方式）等</li> </ul>
ベストバランスマネジメント	支社から本社への資金集中、本社から支社への資金配分、本社・支社間の残高調整等、あらかじめご指定いただいた方法で自動的に残高を管理するサービスです。当行本支店の口座でご利用いただけます。	<ul style="list-style-type: none"> <li>・資金集中</li> <li>・資金配分</li> <li>・本社・支社間の残高調整</li> </ul>
ベストバランスコントロール	企業グループにおいて、グループ企業から統括会社（親会社または金融子会社）への資金集中、統括会社からグループ企業への資金配分、統括会社・グループ会社間の残高調整等、あらかじめご指定いただいた方法で自動的に残高を管理するサービスです。当行本支店の口座でご利用いただけます。	<ul style="list-style-type: none"> <li>・資金集中</li> <li>・資金配分</li> <li>・統括会社・グループ企業間の残高調整</li> </ul>
ベストレシーバー	代金回収専用の入金口座を、振込専用支店に一括して用意します。 販売先ごとに異なる振込み指定口座をご利用いただくことにより、売掛金の消込事務の大幅な省力化が可能です。	<p>従来の売掛金消し込みにおける振込依頼人の特定は、振込依頼人名（カタカナ）をマッチングキーにして行う方法が主流であり、売上先名と別の名前前振込された場合などは、振込人を特定することが困難でした。</p> <p>このサービスを利用すれば、「振込専用支店の口座番号」をマッチングキーとできますので、どのような名義で振込が入ってきても振込人を特定することが可能となります。</p>
Mizuho Advanced CMS	統括会社（親会社または金融子会社）と参加グループ会社間の日々の振替結果に基づいて貸借管理等を行います。 豊富な機能により、グループファイナンスを協力にサポートするとともに、高度なキャッシュマネジメントサービスを実現します。	<ul style="list-style-type: none"> <li>・短期貸借金管理</li> <li>・長期資金管理</li> <li>・支払代行、ネットィング</li> <li>・資金繰管理 等</li> </ul>
国際CMS	海外に現法・子会社をお持ちのお客さまが日本本社のパソコンで、送金や口座の照会を行うことができます。	<ul style="list-style-type: none"> <li>・海外口座残高照会</li> <li>・海外口座入出金明細照会</li> <li>・海外口座からの仕向送金受付</li> </ul>

## カード

種類	特色
国際キャッシュカード	日本の口座に預けた円を渡航先で現地通貨にして引き出せます。必要なときに必要な分だけ引き出せるので多額の現金を持ち歩かなくて済みます。世界100カ国以上を結ぶATMネットワークが利用できます。また、世界40都市のJTBトラベルデスクが現地でサポートします。
デビットカード	お手持ちのキャッシュカード（普通預金、総合口座普通預金を含みます）が「J-Debit（ジェイデビット）マーク」のある加盟店で、お買物やお支払いに利用できるサービスです。全国の加盟店で、端末にキャッシュカードを通し、暗証番号を入力するだけで、お買物やご飲食等のお支払い代金を即時にお客さまの口座から決済できます。ご利用限度額は普通預金の残高の範囲内で1日50万円以内です。お客さまのご希望によりご利用限度額の引き上げ、引き下げが可能です。その場合、以下の金額の中からご利用限度額をご指定いただけます。（10万円・20万円・30万円・40万円・50万円・100万円・200万円・300万円・400万円・500万円）
みずほUCカード[セレクト][ゴールド]	国内・海外でカードとサインでお買物やご飲食等のお支払いができるクレジットカードです。ご利用代金は、最長55日後の一括払いや月々のお支払額がほぼ一定になる分割払い・リボルビング払い等ライフスタイルに合わせたお支払い方法をお選びいただけます。また、キャッシュカードとの一体型カード「みずほUCカード（キャッシュカード一体型）」もお申し込みいただけます。
みずほUCコーポレートカード/みずほUC法人カード	出張費・交通費等の社内経費の支払・精算のキャッシュレス化、事務管理の合理化にご利用いただけるクレジットカードです。みずほUCコーポレートカードは、社内経費以外の、プライベートなお支払いにも利用できる、個人口座決済方式のカードもご用意しております。

## 手数料

### ATM/CDご利用手数料（1件当たり）

	0:00	7:00	8:00	8:45	9:00	14:00	18:00	21:00	22:00	23:00	24:00
月曜日～金曜日	無料	105円	105円	105円	105円	105円	105円	105円	105円	105円	105円
土曜日	無料	105円	105円	105円	105円	105円	105円	105円	105円	210円	210円
日曜日	無料	105円	105円	105円	105円	105円	105円	105円	105円	210円	210円
祝日	無料	105円	105円	105円	105円	105円	105円	105円	105円	210円	210円

無料
  105円（消費税等を含む）
  210円（消費税等を含む）
  ご利用いただけません

上記のご利用時間は24時間稼働店でのキャッシュカードによるお引き出し・お振込の場合です。

店舗・提携金融機関によっては、お取引内容、ご利用可能日、ご利用時間が異なりますのでご注意ください。

\*月曜日の0:00から7:00まではご利用いただけません。

\*第1・第4土曜日の3:00から5:00まではご利用いただけません。

\*祝日が月曜日、土・日曜日に重なる場合は、曜日に応じたご利用時間となります。

\*月曜日から金曜日までの15:00以降、土・日曜日、祝日、振替休日のお振込は翌営業日扱いとなります。

\*お振込の際は、別途、振込手数料が必要となります。

\*残高照会は無料です。

\*みずほキャッシュカード以外の提携金融機関カードをご利用の場合は、別途、手数料がかかる場合があります（みずほコーポレート銀行、みずほアセット信託銀行、千葉興業銀行を除く）。

\*1日当たりのお引き出し限度額は500万円です（デビットカードサービスでのご利用金額を含みます）。

\*提携金融機関のカードによるお引き出し・キャッシング限度額はお取引金融機関にお問い合わせください。

\*コンビニATM（イーネット）は、ご利用手数料が異なります。

### 振込手数料（1件当たり）

お取扱区分		振込金額	当行同一店内宛	当行本支店宛・みずほコーポレート銀行宛	他行宛(電信)	他行宛(文書)
窓口		3万円未満	210円	315円	630円	630円
		3万円以上	420円	525円	840円	840円
ATM	現金	3万円未満	105円	105円	420円	—
		3万円以上	315円	315円	630円	—
	キャッシュカード	3万円未満	0円	105円	210円	—
		3万円以上	0円	210円	420円	—
テレホンバンキング	オペレーターサービス	3万円未満	105円	105円	420円	—
		3万円以上	315円	315円	630円	—
	自動音声サービス	3万円未満	0円	105円	210円	—
		3万円以上	0円	210円	420円	—
インターネットバンキング		3万円未満	0円	105円	210円	—
		3万円以上	0円	210円	420円	—
テレビバンキング		3万円未満	0円	210円	525円	—
		3万円以上	0円	420円	735円	—
窓口での総合振込 (手書き・OCR)		3万円未満	0円	210円	525円	525円
		3万円以上	0円	420円	735円	735円
FB一括伝送 MT/FD ANSER		3万円未満	0円	210円	525円	525円
		3万円以上	0円	420円	735円	735円

金額は全て消費税等を含みます。



# みずほ銀行のコーポレートデータ

## 給料振込手数料（1件当たり）

お取扱区分		手数料
窓 口	当行同一店内宛	0円
	当行本店内宛・みずほコーポレート銀行宛	105円
	他行宛	315円
FB一括伝送 MT/FD	当行同一店内宛	0円
	当行本店内宛 みずほコーポレート銀行宛	105円
	他行宛	315円

## 自動送金サービス振込手数料（1件当たり）

お取扱区分		振込金額	手数料
自動送金 サービス	当行同一店内宛	3万円未満	0円
		3万円以上	0円
	当行本店内宛・ みずほコーポレート銀行宛	3万円未満	105円
		3万円以上	315円
	他行宛（電信）	3万円未満	420円
		3万円以上	630円

注）別途、取扱手数料105円（1件当たり）がかかります。

## 送金手数料（1件当たり）

お取扱区分		手数料
送 金	当行同一店内宛	0円
	当行本店内宛・みずほコーポレート銀行宛	420円
	他行宛（電信）	630円

## 代金取立手数料（1通当たり）

お取扱区分		手数料
同一店内・同一手形交換所内および相互乗り入れしている手形交換所内		630円
上記以外	当行本店内宛・みずほコーポレート銀行宛	840円
	他行宛（普通）	945円
	他行宛（至急）	1,050円

## 特殊扱い手数料（1件当たり）

お取扱区分		手数料	
送 金	組戻料	840円	
振 込	組戻料	840円	
	振込変更 手数料	窓口扱い	630円
		ファクシミリ扱い	315円
代金取立	不渡手形返却料	840円	
	取立手形組戻料	840円	
	店頭呈示料	840円	

## 金業務関連手数料

お取扱区分		手数料
金証書	保護預り手数料（6カ月ごと）	*
	売買手数料（1件当たり）	2,100円
	地金引出手数料（1個当たり）	6,300円
金地金	売買取扱手数料（1個当たり）	6,300円
金積立	年間手数料	1,260円
	買付委託手数料（1,000円当たり（月額））	26円
	引出手数料（1件当たり）	3,150円

\* [500円+6カ月間の累計預り重量を1g当たり1円とした額] × 1.05 上限3,675円

## その他手数料

お取扱区分		手数料
当座小切手用紙1冊（50枚つづり）		630円
手形用紙1冊（50枚つづり）		1,050円
パーソナルチェック1冊（25枚つづり）		315円
自己宛小切手用紙（1枚当たり）		525円
残高証明書（都度1通当たり）		420円
残高証明書（定例1通当たり）		315円
取引証明書（1カ月単位）		210円
キャッシュカード・通帳・証書再発行（1件当たり）		1,050円
国際キャッシュカード発行（切替）（1件当たり）		1,050円
公共債保護預り（年間）		1,260円
お預り資産ステートメントサービス（年間）		3,150円
窓口両替* お受け取りの紙幣・ 硬貨の枚数（1件当たり）	1～100枚	0円
	101～500枚	315円
	501枚以上	525円

\* 汚損した現金の交換、記念硬貨の交換については無料です。

# みずほコーポレート銀行のコーポレートデータ

## 主要な業務の内容

### (1) 預金業務

#### 預金

当座預金、普通預金、通知預金、定期預金、別段預金、納税準備預金、非居住者円預金および外貨預金等を取り扱っています。

#### 譲渡性預金

譲渡可能な定期預金を取り扱っています。

### (2) 債券業務

みずほコーポレート銀行債券の発行を行っています。

### (3) 貸出業務

#### 貸付

手形貸付、証書貸付および当座貸越を取り扱っています。

#### 手形の割引

銀行引受手形、商業手形および荷付為替手形の割引を取り扱っています。

### (4) 商品有価証券売買業務

国債等公共債の売買業務を取り扱っています。

### (5) 有価証券投資業務

預金の支払準備および資金運用のため、国債、地方債、社債、株式およびその他の証券に投資しています。

### (6) 内国為替業務

送金為替、当座振込および代金取立等を取り扱っています。

### (7) 外国為替業務

輸出、輸入および外国送金その他外国為替に関する各種業務を取り扱っています。

### (8) 社債受託および登録業務

担保附社債信託法による社債の受託業務、社債の管理の受託業務、公社債の募集の受託業務、公社債の登録業務等を行っています。

### (9) 附帯業務

#### 代理業務

a. 日本銀行代理店、同歳入代理店および同国債代理

店業務並びに地方公共団体の公金取扱業務

b. 株式払込金の受入代理業務並びに株式配当金およ

び公社債元利金の支払代理業務

c. 中小企業金融公庫等の代理貸付業務

#### 保護預り

#### 有価証券の貸付

#### 債務の保証（支払承諾）

#### 公共債の引受

国債等公共債および証券投資信託の窓口販売

コマーシャル・ペーパー等の取り扱い

#### 確定拠出年金業務

#### 信託代理店業務

組織図

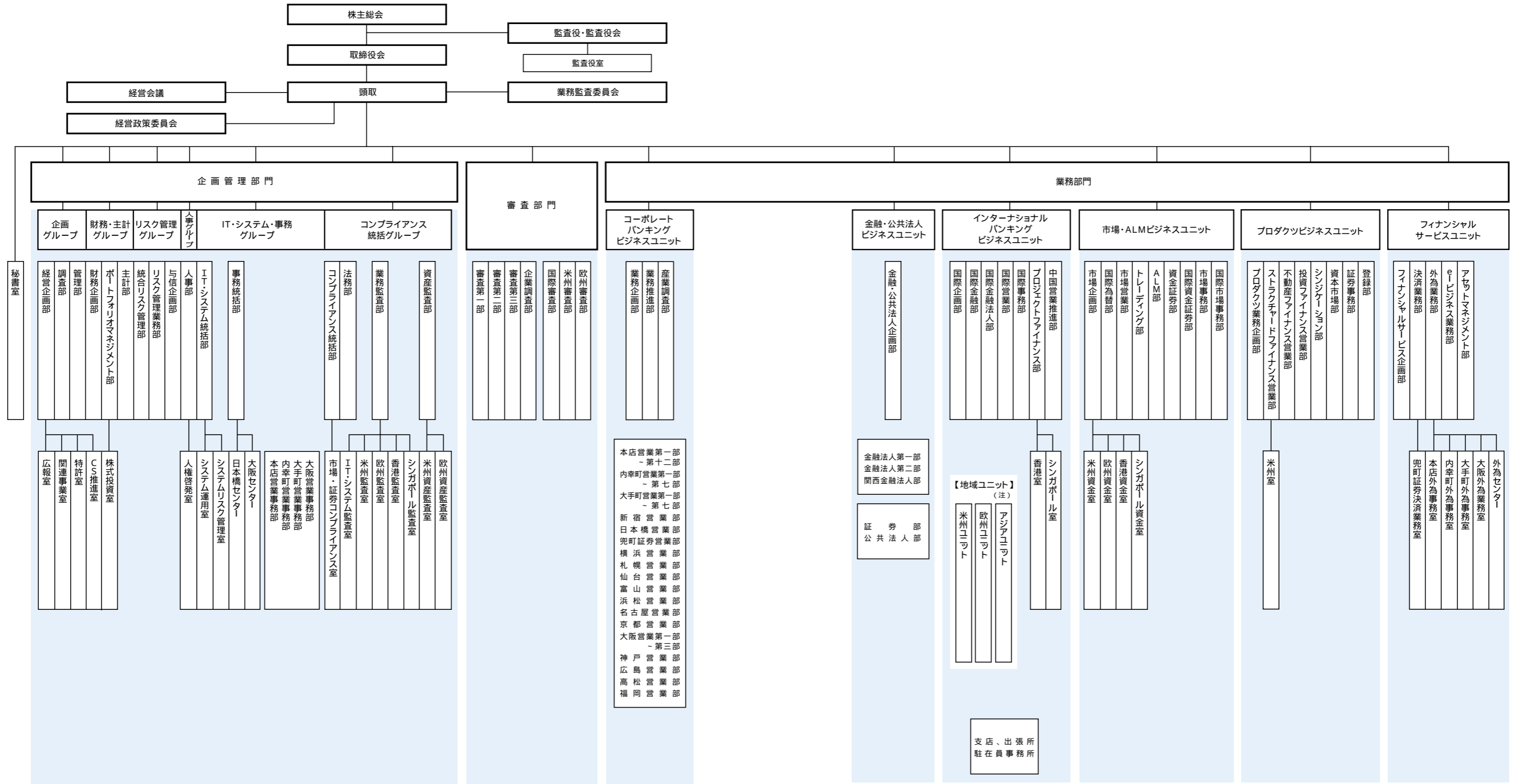

(注)国際バンキングビジネスユニットの地域ユニットにおける部は以下の通り。  
 米州企画部、米州リスク管理部、米州事務第一部 - 第三部、米州システム第一部 - 第三部、米州日系営業第一部 - 第三部、米州非日系営業第一部 - 第三部、  
 欧州企画部、欧州リスク管理部、欧州事務・システム部、欧州日系営業部、欧州非日系営業第一部 - 第三部、  
 アジア企画部

(平成14年7月31日現在)

コーポレートデータ  
みずほコーポレート銀行

コーポレートデータ  
みずほコーポレート銀行

グループ事業系統図

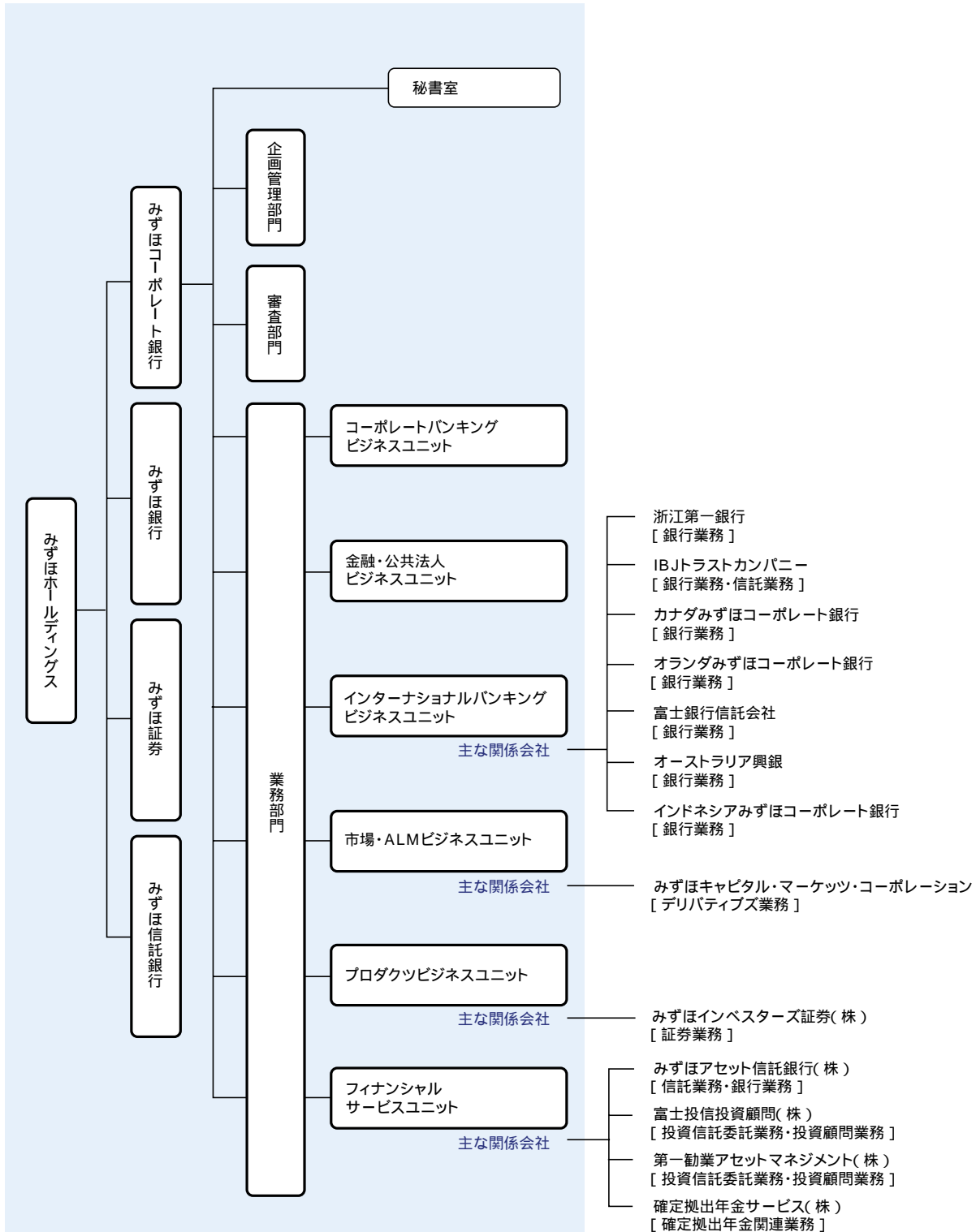

注) 1. 主な関係会社のうち、印は連結対象子会社、他は持分法適用関連会社です。  
 注) 2. [ ] 内には、主な関係会社が営んでいる主要な業務を記載しています。

(平成14年6月25日現在)

## 役員

### 取締役

取締役頭取 (代表取締役)	さい 齋 とう 藤 ひろし 宏 *
取締役副頭取 (代表取締役)	コンプライアンス統括グループ 統括役員 もり 森 のぶ 信 ひろ 博 *
取締役副頭取 (代表取締役)	おお 大 うち 内 とし 俊 あき 昭 *
取締役副頭取 (代表取締役)	いけ 池 だ 田 てる 輝 ひこ 彦 *
専務取締役 審査統括役員	しし 宍 戸 みち 道 お 夫 *
専務取締役 コーポレートバンキング ビジネスユニット統括役員	かみ 上 にし 西 いく 郁 お 夫 *
専務取締役 インターナショナルバンキング ビジネスユニット統括役員	うえ 植 の 野 みち 道 お 雄 *

### 監査役

常勤監査役	と 戸 だ 田 こう 耕 じ 二 *
常勤監査役	うえ 上 だ 田 ひで 秀 み 美 *
監査役 (非常勤)	の 野 ざき 崎 ゆき 幸 お 雄 *
監査役 (非常勤)	さか 坂 た 田 より 頼 あき 昭 *

### 執行役員

専務執行役員 米州地域統括役員	の 野 ぐち 口 しょう 章 じ 二 *
常務執行役員 金融・公共法人ビジネスユニット 統括役員兼市場・ALM ビジネスユニット副担当役員	なか なか じま 島 のり 敬 ひろ 雄 *
常務執行役員 営業担当役員	やま 山 うち 内 しず 静 ひろ 弘 *
常務執行役員 営業担当役員	ふく 福 だ 田 まこと 眞 *
常務執行役員 営業担当役員	お 尾 ざき 崎 とよ 豊 ひろ 弘 *
常務執行役員 企画グループ統括役員	すぎ 杉 やま 山 せい 清 じ 次 *
常務執行役員 営業担当役員	すず 鈴 き 木 まさ 正 あき 晃 *
常務執行役員 市場・ALMビジネスユニット 統括役員	とり 鳥 い 居 けい 敬 じ 司 *
常務執行役員 プロダクトビジネスユニット 統括役員	みや 宮 もと 本 けん 憲 じ 史 *
常務執行役員 財務・主計グループ統括役員	なか 中 やま 山 つね 恒 ひろ 博 *
常務執行役員 欧州地域統括役員	さ 佐 とう 藤 せい 清 一 郎 *
常務執行役員 アジア地域統括役員	たけ 竹 うち 内 あき 彰 お 雄 *
常務執行役員 フィナンシャルサービスユニット 統括役員兼IT・システム・ 事務グループ副担当役員	さかい 境 さね 米 よね 米 お 夫 *

常務執行役員 営業担当役員	とう 当 ま 麻 しげ 茂 き 樹 *
常務執行役員 営業担当役員	さ 佐 とう 藤 なお 直 き 樹 *
常務執行役員 営業担当役員	あさ 浅 だ 田 しゅん 俊 いち *
常務執行役員 IT・システム・事務グループ 統括役員	いま 今 い 井 のぶ 伸 しげ 茂 *
常務執行役員 営業担当役員	くる 黒 だ 田 のり 則 まさ 正 *
常務執行役員 リスク管理グループ統括役員 兼人事グループ統括役員	き 木 がわ 川 まこと 眞 *
執行役員 名古屋営業部長	たか 高 はし 橋 のぶ 信 とし 敏 *
執行役員 上海支店長	あか 赤 まつ 松 きよ 清 しげ 茂 *
執行役員 内幸町営業第二部長	あさ 浅 おか 岡 みつ 光 かつ 勝 *
執行役員 米州日系営業第一部長 兼ケイマン第一支店長	との 外 いけ 池 とおる 徹 *
執行役員 審査第三部長	おき 沖 もと 本 たか 隆 し 史 *
執行役員 欧州非日系営業第二部長	はま 濱 まさ 正 たか 孝 *
執行役員 法務部長	かた 片 おか 岡 しょう 正 じ 二 *
執行役員 大手町営業第七部長	かな 金 もり 森 かず 一 お 雄 *
執行役員 香港支店長	こ 小 ばやし 林 とも 倫 のり 憲 *
執行役員 大阪営業第二部長	やな 梁 せ 瀬 かず 兆 たか 孝 *
執行役員 内幸町営業第三部長	やま 山 しる 城 こう 興 えい 英 *
執行役員 大手町営業第二部長	お 小 はら 原 ひさ 久 のり 典 *
執行役員 人事部長	つか 塚 もと 本 たか 隆 し 史 *
執行役員 本店営業第十部長	しば 柴 よう 洋 じろう 二郎 *
執行役員 大手町営業第六部長	みや 宮 ざき 崎 やす 泰 ふみ 史 *
執行役員 大阪営業第一部長	かわ 河 だ 田 じゅん 潤 *
執行役員 業務推進部長	お 小 の 野 まさ 正 と 人 *
執行役員 本店営業第三部長	き 木 むら 村 はじめ 始 *
執行役員 市場企画部長	た 田 なか 中 しんいちろう 慎一郎 *
執行役員 内幸町営業第一部長	いけ 池 だ 田 こう 浩 いち *
執行役員 日本橋営業部長	まつ 松 だ 田 きよ 清 と 人 *
執行役員 財務企画部長	にし 西 ぼり 堀 さとる 利 *

(注) 1. \*印の取締役は執行役員を兼務しています。  
2. 監査役のうち、野崎幸雄氏は、株式会社の監査等に関する商法の特例に  
関する法律第18条第1項に定める社外監査役です。



国内ネットワーク

(平成14年5月31日現在)

<p><b>本店</b> 〒100-8210 東京都千代田区丸の内1-3-3 TEL (03)3214-1111</p> <p><b>内幸町営業部</b> 〒100-0011 東京都千代田区内幸町1-1-5 TEL (03)3596-5511</p> <p><b>大手町営業部</b> 〒100-0004 東京都千代田区大手町1-5-5 TEL (03)3201-7811</p> <p><b>日本橋営業部</b> 〒103-0028 東京都中央区八重洲1-2-16 TEL (03)5202-3811</p> <p><b>新宿営業部</b> 〒160-0023 東京都新宿区西新宿1-17-1 TEL (03)5322-4311</p> <p><b>兜町証券営業部</b> 〒103-0026 東京都中央区日本橋兜町6-7 TEL (03)3669-6811</p>	<p><b>札幌営業部</b> 〒060-0003 北海道札幌市中央区北三条西3-1-44 TEL (011)231-6731</p> <p><b>仙台営業部</b> 〒980-0811 宮城県仙台市青葉区一番町3-1-26 TEL (022)713-3311</p> <p><b>富山営業部</b> 〒930-0004 富山県富山市桜橋通り5-13 TEL (076)444-3521</p> <p><b>横浜営業部</b> 〒231-0005 神奈川県横浜市中央区本町3-33 TEL (045)633-3411</p> <p><b>浜松営業部</b> 〒430-0933 静岡県浜松市鍛冶町332-1 TEL (053)452-6221</p> <p><b>名古屋営業部</b> 〒460-0003 愛知県名古屋市中区錦1-19-24 TEL (052)205-3111</p>	<p><b>京都営業部</b> 〒600-8008 京都府京都市下京区四条通烏丸東入長刀鉾町20 TEL (075)231-6221</p> <p><b>大阪営業部</b> 〒541-0042 大阪府大阪市中央区今橋4-2-1 TEL (06)6223-6811</p> <p><b>神戸営業部</b> 〒650-0021 兵庫県神戸市中央区三宮町1-3-1 TEL (078)333-6431</p> <p><b>広島営業部</b> 〒730-0031 広島県広島市中区紙屋町2-1-1 TEL (082)245-5131</p> <p><b>高松営業部</b> 〒760-0017 香川県高松市番町1-6-8 TEL (087)823-2011</p> <p><b>福岡営業部</b> 〒810-0001 福岡県福岡市中央区天神1-13-1 TEL (092)734-3211</p>
--	--	--

他に振り込み専用支店として「一号支店」「二号支店」「三号支店」「四号支店」「五号支店」「六号支店」「七号支店」「八号支店」「九号支店」「十号支店」「十一号支店」「十二号支店」「十四号支店」「十五号支店」「十六号支店」があります。なお、振り込み専用支店は一般口座の開設等にはご利用いただけません。

海外ネットワーク

(平成14年5月31日現在)

北米・南米

**ニューヨーク支店**  
*New York Branch*  
1251 Avenue of the Americas,  
New York, NY 10020, U.S.A.  
TEL 1-212-282-3000

**ニューヨークブロードウェイ支店**  
*New York Broadway Branch*  
1633 Broadway, 40th Floor, New York,  
NY 10019, U.S.A.  
TEL 1-212-649-0300

**ニューヨークパークアベニュー支店**  
*New York Park Avenue Branch*  
622 Third Avenue, 33rd Floor,  
New York, NY 10017, U.S.A.  
TEL 1-212-500-7499

**ニューヨーク支店シカゴ出張所**  
*Chicago Branch*  
AT&T Corporate Center, Suite 2600, 227 West  
Monroe Street, Chicago, IL 60606, U.S.A.  
TEL 1-312-855-1111

**ニューヨーク支店アトランタ出張所**  
*Atlanta Representative Office*  
One Ninety One Peachtree Tower, Suite 3825,  
191 Peachtree Street, N.E., Atlanta, GA 30303,  
U.S.A.  
TEL 1-404-524-8770

**ニューヨーク支店ヒューストン出張所**  
*Houston Agency*  
One Houston Center, Suite 4100,  
1221 McKinney Street, Houston,  
Texas 77010, U.S.A.  
TEL 1-713-759-1800

**ロスアンゼルス支店**  
*Los Angeles Agency*  
350 South Grand Avenue, Suite 1500,  
Los Angeles, CA 90071, U.S.A.  
TEL 1-213-243-4500

**ロスアンゼルス支店サンフランシスコ出張所**  
*San Francisco Representative Office*  
One Market, Spear Tower, Suite 1610, San  
Francisco, CA 94105, U.S.A.  
TEL 1-415-981-3131

**パナマ支店**  
*Panama Branch*  
Plaza Internacional, Vía España,  
P.O.Box 2637, Panama 9A,  
Republic of Panama  
TEL 507-269-6111

**メキシコ駐在員事務所**  
*Mexico Representative Office*  
Edificio Omega, Campos Eliseos No.345-11,  
Col. Chapultepec Polanco, Deleg. Miguel  
Hidalgo, 11560 Mexico, D.F., Mexico  
TEL 52-55-5281-5037

**サンパウロ駐在員事務所**  
*São Paulo Representative Office*  
Avenida Paulista, 1274-11 ° andar, CEP.01310-926,  
São Paulo, SP, Brazil  
TEL 55-11-251-4199

**コロンビア駐在員事務所**  
*Colombia Representative Office*  
Carrera 7 No.71-52, Torre B. Piso 9, Santafe de  
Bogota, D.C. Colombia

**カラカス駐在員事務所**  
*Caracas Representative Office*  
Avenida Principal con 1 ra, Transversal de la  
Castellana, Torre Banco de Lara, Piso 11, Oficina  
B, La Castellana, Municipio Autonomo Chacao,  
Apartado Del Este 60128, Caracas 1060,  
Venezuela

**ブエノスアイレス駐在員事務所**  
*Buenos Aires Representative Office*  
Av. Dávila 270, Piso 2°, Puerto Viamonte 2, 1107  
Buenos Aires, Argentina

ヨーロッパ・中近東

**ロンドン支店**  
*London Branch*  
River Plate House, 7-11 Finsbury Circus,  
London EC2M 7DH, UK  
TEL 44-20-7012-4000

**パリ支店**  
*Paris Branch*  
Washington Plaza 40, rue Washington, 75408  
Paris Cedex 08, France  
TEL 33-1-5383-4100

**デュッセルドルフ支店**  
*Düsseldorf Branch*  
Königsallee 60 D, 40212 Düsseldorf,  
F.R.Germany  
TEL 49-211-13020

**ミラノ支店**  
*Milan Branch*  
Via Senato 14/16, 20121 Milan, Italy  
TEL 39-02-760-861

**マドリッド支店**  
*Madrid Branch*  
Torre Picasso Planta 9,  
Plaza Pablo Ruiz Picasso, s / n. AZCA,  
28020 Madrid, Spain  
TEL 34-91-597-2612

**バハレーン駐在員事務所**  
*Bahrain Representative Office*  
Suite 201-202, Entrance 4,  
2nd Floor Manama Center,  
Manama, Bahrain  
(P.O. BOX5759, Manama, Bahrain)  
TEL 973-224522

**テヘラン駐在員事務所**  
*Tehran Representative Office*  
3rd Floor, No.1, 14th Street,  
Khaled Eslamboli Avenue, Tehran 15117, Iran  
TEL 98-21-872-6593

## アジア・オセアニア

### ソウル支店

**Seoul Branch**  
Nae Wei Building, 6, 2-ka, Eulji-ro,  
Chung-ku, Seoul, Republic of Korea  
TEL 822-3782-8500

### 上海支店

**Shanghai Branch**  
25th Floor, HSBC TOWER., 101 Yin Cheng  
East Road, Pudong New Area, Shanghai  
200120, The People's Republic of China  
TEL 86-21-6841-0001

### 大連支店

**Dalian Branch**  
6th Floor, Senmao Building, Zhongshan  
Road 147, Xigang District, Dalian 116011, The  
People's Republic of China  
TEL 86-411-3602543

### 北京支店

**Beijing Branch**  
8th Floor, Chang-Fu-Gong Office Building, Jia 26,  
Jianguomenwai Street, Chaoyang District,  
Beijing 100022, The People's Republic of China  
TEL 86-10-6513-9026

### 深圳支店

**Shenzhen Branch**  
21st Floor, Shenzhen International Financial  
Building, Jian She Lu, Shenzhen, Guangdong  
Province, The People's Republic of China  
TEL 86-755-82221918

### 天津駐在員事務所

**Tianjin Representative Office**  
Room 2202, Tianjin International Building 75,  
Nanjing Road, Tianjin,  
The People's Republic of China  
TEL 86-22-23305448

### 南京駐在員事務所

**Nanjing Representative Office**  
Room 801, Nanjing Grand Hotel, 208 Guangzhou  
Road, Nanjing, Jiangsu Province, The People's  
Republic of China  
TEL 86-25-3329379

### 武漢駐在員事務所

**Wuhan Representative Office**  
Room 305, Holiday Inn Tian-an Wuhan,  
868 Jiefang Dadao, Wuhan 430022,  
The People's Republic of China  
TEL 86-27-8582-1155

### 廈門駐在員事務所

**Xiamen Representative Office**  
Room 915, East Ocean Building Hotel, No.1  
Building, Zhongshan Road, Xiamen, Fujian  
361001, The People's Republic of China  
TEL 86-592-202-1111

### 広州駐在員事務所

**Guangzhou Representative Office**  
12th Floor, Garden Tower, 368 Huanshi  
Dong Lu, Guangzhou 510064,  
The People's Republic of China  
TEL 86-20-8385-8000

### 香港支店

**Hong Kong Branch**  
17th Floor, Two Pacific Place, 88 Queensway,  
Hong Kong, S.A.R.,  
The People's Republic of China  
TEL 852-2103-3000

### 台北支店

**Taipei Branch**  
2nd Floor, Hung Kuo Building, 167 Tun Hua  
North Road, Taipei 105, Taiwan  
TEL 886-2-2715-3911

### 高雄支店

**Kaohsiung Branch**  
12th Floor, No.2, Chung Cheng 3rd Road,  
Kaohsiung 800, Taiwan  
TEL 886-7-236-8768

### マニラ支店

**Manila Branch**  
26th Floor, Citibank Tower, Valero Street corner  
Villar Street, Salcedo Village, Makati City,  
Metro Manila, Philippines  
TEL 63-2-848-0001

### ハノイ支店

**Hanoi Branch**  
Suite 403-407, 63 LTT Building,  
63 Ly Thai To Street, Hanoi,  
Socialist Republic of Vietnam  
TEL 84-4-826-6553

### ホーチミン駐在員事務所

**Ho Chi Minh City Representative Office**  
7th Floor, The Landmark, 5B Ton Duc Thang  
Street, District 1, Ho Chi Minh City, Socialist  
Republic of Vietnam  
TEL 84-8-8228-638

### バンコック支店

**Bangkok Branch**  
18th Floor, TISCO Tower,  
48 North Sathorn Road, Silom,  
Bangrak, Bangkok 10500, Thailand  
TEL 66-2-638-0200

### ラブアン支店

**Labuan Branch**  
Level 9 (B) & (C), Main Office Tower,  
Financial Park Labuan, Jalan Merdeka, 87000  
Federal Territory of Labuan, Malaysia  
TEL 60-87-417766

### ラブアン支店クアラルンプール出張所

**Labuan Branch, Kuala Lumpur Marketing Office**

Level 34, Menara Maxis, Kuala Lumpur City  
Centre, 50088 Kuala Lumpur, Malaysia  
TEL 60-3-2070-6880

### クアラルンプール駐在員事務所

**Kuala Lumpur Representative Office**  
ラブアン支店クアラルンプール出張所と同じ  
TEL 60-3-2070-6595

### シンガポール支店

**Singapore Branch**  
168 Robinson Road, #13-00 Capital Tower,  
Singapore 068912, Republic of Singapore  
TEL 65-6423-0330

### ムンバイ支店

**Mumbai Branch**  
Maker Chamber III, 1st Floor, Jamnalal Bajaj  
Road, Nariman Point, Mumbai, 400021 India  
TEL 91-22-288-6638

### ニューデリー駐在員事務所

**New Delhi Representative Office**  
DBS Business Centre, 1st Floor, World Trade  
Tower, Barakhamba Lane, New Delhi 110 001  
India  
TEL 91-11-341-2190

### シドニー支店

**Sydney Branch**  
Level 21, Colonial Centre, 52 Martin Place, Sydney,  
N.S.W. 2000, Australia  
TEL 61-2-9377-8888  
(注：7月上旬に下記に移転予定)  
Level 33, 60 Margaret Street, Sydney, N.S.W.  
2000, Australia  
TEL 61-2-8273-3888

### ヤンゴン駐在員事務所

**Yangon Representative Office**  
7th Floor, FMI Centre, No.380, Bogyoke Aung San  
Street, Yangon, Myanmar  
TEL 95-1-243-009

### ジャカルタ駐在員事務所

**Jakarta Representative Office**  
Plaza BII Menara 2, 24th Floor, Jl. M.H. Thamrin  
No. 51, Jakarta 10350, Indonesia  
TEL 62-21-392-9535

## 現地法人

### カナダみずほコーポレート銀行

**Mizuho Corporate Bank (Canada)**  
Suite1102, 100 Yonge Street, Toronto, Ontario,  
Canada M5C 2W1  
TEL 1-416-874-0222

### 加州みずほコーポレート銀行

**Mizuho Corporate Bank of California**  
555 West Fifth Street, Los Angeles, CA  
90013, U.S.A.  
TEL 1-213-612-2700

### 富士銀行信託会社

**The Fuji Bank and Trust Company**  
Park Avenue Plaza 55 East 52nd Street,  
New York, NY 10055, U.S.A.  
TEL 1-212-898-2000

### IBJトラスカンパニー

**The Industrial Bank of Japan Trust Company**  
1251 Avenue of the Americas, New York, NY  
10020, U.S.A.  
TEL 1-212-282-3030

### みずほキャピタル・マーケット・コーポレーション

**Mizuho Capital Markets Corporation**  
1440 Broadway, 25th Floor, New York, NY 10018,  
U.S.A.  
TEL 1-212-547-1500

### 米国みずほ証券

**Mizuho Securities USA Inc.**  
650 College Road East, Suite #3200, Princeton, NJ  
08540, U.S.A.  
TEL 1-609-806-1900  
(注：7月上旬に下記に移転予定)  
Waterfront Corporate Center Building 1, 11th  
Floor, Hoboken, NJ 07030, U.S.A.

### ブリッジフォードグループ

**The Bridgeford Group, Inc.**  
445 Park Avenue, 20th Floor, New York, NY  
10022, U.S.A.  
TEL 1-212-705-0880

### 米国みずほ信託銀行

**Mizuho Trust & Banking Co.(USA)**  
666 Fifth Avenue, Suite 802, New York,  
NY 10103, U.S.A.  
TEL 1-212-373-5900

### DLIBJアセットマネジメントU.S.A.インク

**DLIBJ Asset Management U.S.A. Inc.**  
399 Park Avenue, 24th Floor, New York, NY  
10022, U.S.A.  
TEL 1-212-350-7600

### オランダみずほコーポレート銀行

**Mizuho Corporate Bank Nederland N.V.**  
Apollolaan 171, 1077 AS Amsterdam, The  
Netherlands  
TEL 31-20-5734343

- 注) 1. はみずほ証券の現地法人です。  
2. はみずほ信託銀行の現地法人です。

**ドイツみずほコーポレート銀行**  
*Mizuho Corporate Bank (Germany)*  
*Aktiengesellschaft*  
 Taunustor 2, 60311 Frankfurt am Main, F.R.  
 Germany  
 TEL 49-69-27282-0

**みずほキャピタル・マーケット( UK )リミテッド**  
*Mizuho Capital Markets (UK) Limited*  
 River Plate House, 7-11 Finsbury Circus, London  
 EC2M 7DH, UK  
 TEL 44-20-7972-9900

**みずほコーポレート-BAコンサルティング**  
*Mizuho Corporate Bank-BA*  
*Investment Consulting GmbH*  
 Landhausgasse 4/7, 1010 Vienna, Austria  
 TEL 43-1-5355868

**みずほインターナショナル**  
*Mizuho International plc*  
 Bracken House, One Friday Street,  
 London EC4M 9JA, UK  
 TEL 44-20-7236-1090

**スイスみずほ銀行**  
*Mizuho Bank (Switzerland) Ltd.*  
 Loewenstrasse 32, 8023 Zurich, Switzerland  
 TEL 41-1-216-9111

**ルクセンブルグみずほ信託銀行**  
*Mizuho Trust & Banking*  
*(Luxembourg) S.A.*  
 1B, Parc d'Activité Syrdall, L-5365 Munsbach,  
 Luxembourg  
 TEL 352-4216171

**DKBインベストメントマネジメント  
 インターナショナルリミテッド**  
*DKB Investment Management*  
*International Limited*  
 Edinburgh One, Morrison Street, Edinburgh, EH3  
 8BE, UK  
 TEL 44-131-655-3200

**富士インベストメントマネジメント  
 カンパニーヨーロッパリミテッド**  
*Fuji Investment Management*  
*Company (Europe) Limited*  
 Bracken House, One Friday Street, London, EC4M  
 9JA, UK  
 TEL 44-207-776-6400

**DLIBJアセットマネジメント  
 インターナショナルリミテッド**  
*DLIBJ Asset Management*  
*International Ltd.*  
 Bracken House, One Friday Street, London, EC4M  
 9JA, UK  
 TEL 44-20-7329-3777

**インドネシアみずほコーポレート銀行**  
*PT. Bank Mizuho Indonesia*  
 Plaza BII Menara 2, 24th Floor, Jl. M.H. Thamrin  
 No. 51, Jakarta 10350, Indonesia  
 TEL 62-21-392-5222

**みずほコーポレートアジア ( 香港 )**  
*Mizuho Corporate Asia (HK) Limited*  
 17th Floor, Two Pacific Place, 88 Queensway,  
 Hong Kong, S.A.R., The People's Republic of  
 China  
 TEL 852-2103-3040

**浙江第一銀行**  
*Chekiang First Bank Ltd.*  
 Chekiang First Bank Bldg., 60 Gloucester Road,  
 Hong Kong, S.A.R., The People's Republic of  
 China  
 TEL 852-2922-1222

**みずほコーポレートリーシング  
 ( タイランド )**  
*Mizuho Corporate Leasing (Thailand)*  
*Co., Ltd.*  
 19th Floor, TISCO Tower 48/44 North Sathorn  
 Road, Silom, Bangrak, Bangkok 10500, Thailand  
 TEL 662-638-0900

**DKBパニンリーシング**  
*P.T. Dai-Ichi Kangyo Panin Leasing*  
 6th Floor, Panin Bank Centre, Jalan Jenderal  
 Sudirman (Senayan), Jakarta 10270, Indonesia  
 TEL 62-21-725-0285

**ピーティ・ジャヤ・富士・リーシング・プラタマ**  
*P.T. Jaya Fuji Leasing Pratama*  
 9th Floor, Jaya Bldg., Jalan, M.H. Thamrin 12,  
 Jakarta 10340, Indonesia  
 TEL 62-21-331-750

**ブミダヤ興銀リース**  
*P.T. Bumi Daya-IBJ Leasing*  
 Plaza Bumi Daya, 16th Floor, Jl. Iman Bonjol  
 No.61, Jakarta 10310, Indonesia  
 TEL 62-21-315-5711

**みずほコーポレートアジア( シンガポール )**  
*Mizuho Corporate Asia (Singapore)*  
*Limited*  
 168 Robinson Rd, #11-02 Capital Tower,  
 Singapore 068912, Republic of Singapore  
 TEL 65-6416-0290

**みずほキャピタル・マーケット( 香港 )リミテッド**  
*Mizuho Capital Markets (HK) Limited*  
 2502, Gloucester Tower, The Landmark 11  
 Pedder Street, Central, Hong Kong, S.A.R., The  
 People's Republic of China  
 TEL 852-2537-3815

**みずほセキュリティーズアジア**  
*Mizuho Securities Asia Limited*  
 Suites 901-907, CITIC Tower,  
 1 Tim Mei Avenue, Central, Hong Kong, S.A.R.,  
 The People's Republic of China  
 TEL 852-2685-2000

**みずほフューチャーズシンガポール**  
*Mizuho Futures (Singapore) Pte.*  
*Limited*  
 Six Battery Road, #18-05 Singapore 049909,  
 Republic of Singapore  
 TEL 65-221-3633

注) 1. はみずほ証券の現地法人です。  
 2. はみずほ信託銀行の現地法人です。

## 商品

### 主な預金商品等

種類	特色	期間	お預入金額
当座預金	小切手や手形を振り出して支払うための口座です。	出し入れ自由	1円以上1円単位
普通預金	小切手や手形の振り出しはできませんが、各種お支払い、お受取りにご利用いただくための口座です。	出し入れ自由	1円以上1円単位
納税準備預金	税金納付のための預金です。お引出しは原則として納税時のみで、納税のためのお引出しは非課税です。	入金自由	1円以上1円単位
通知預金	まとまった資金の短期間の運用に便利です。お引出しは、2日前までにご連絡していただく必要があります。	1週間以上	5万円以上1円単位
自由金利型定期預金 (大口定期)	市場金利を反映した確定利回りの定期預金です。1,000万円以上のまとまった資金の運用にご利用いただけます。	1カ月、2カ月、3カ月、6カ月、1年、2年、3年、4年、5年、6年、7年、10年	1,000万円以上1円単位
変動金利型定期預金	お預入れ後、6カ月ごとに金融情勢に応じて金利が見直される定期預金です。1,000万円以上の運用にご利用いただけます。	2年以上3年以内	1,000万円以上1円単位
自由金利型定期預金 (M型)(スーパー定期)	市場金利を反映した確定利回りの定期預金です。1,000万円未満の資金の運用にご利用いただけます。	1カ月、2カ月、3カ月、6カ月、1年、2年、3年、4年、5年、6年、7年、10年	1円以上1,000万円未満1円単位

注) 自由金利型定期預金(大口定期) 自由金利型定期預金(M型)(スーパー定期)は、上記の定型期間以外に1カ月起10年未満の間での満期日指定も可能です。

種類	内容
外貨預金	主要外国通貨の普通預金、定期預金など各種の預金を取り扱っています。定期預金の金利は、お預入れ時の海外金融情勢、通貨、期間などにより個別に決めさせていただきます。詳しくは、窓口までお問い合わせください。

### 金融債

商品名	特色	期間	お預入金額
い号みずほコーポレート銀行債券	半年ごとに利息が受け取れます。 中途売却時には価格変動リスクがあります。 月1回の定期発行で、毎月10～20日頃募集しています。 預金保険の対象ではありません。	5年	1,000万円以上1,000万円単位
みずほコーポレート銀行債券(3年)	半年ごとに利息が受け取れます。 中途売却時には価格変動リスクがあります。 発行は不定期です。 預金保険の対象ではありません。	3年	1億円以上1億円単位
みずほコーポレート銀行債券(2年)	半年ごとに利息が受け取れます。 中途売却時には価格変動リスクがあります。 発行は不定期です。 預金保険の対象ではありません。	2年	

### 公共債

種類	特色	期間	お申込単位	利息の支払地
超長期利付国債	国や地方公共団体が発行する債券です。	20年	額面5万円	年2回(6カ月ごと)
長期利付国債		10年		
中期利付国債		2年・5年		
割引国債		3年	額面1万円	年2回(6カ月ごと)
地方債		5年・10年		
政府保証債		10年		

注) 債券の価格は金利の変動などにより上下しますので、償還前に売却される場合には投資元本を割り込むことがあります。また、発行者の信用状況の変化等により投資元本を割り込むことがあります。詳しくは窓口までお問い合わせください。

## 主なデリバティブ商品

種 類	商品概要	特 色
金利スワップ	同一通貨の異なる金利(円固定金利と円LIBOR,円TIBOR,短プラ等の変動金利、外貨固定金利とLIBOR等の外貨変動金利等)を交換する取引です。	変動金利借入の金利上昇リスクヘッジ等にご利用いただけます。
通貨スワップ	異なる通貨の金利をベースとしたキャッシュフローを交換する取引です。	中長期の外貨建金銭債権・債務の為替変動リスクヘッジ等にご利用いただけます。
金利オプション (キャップ/フロア)	変動金利が上限金利を上回った場合、権利の購入者がその差額を受け取れる(キャップ)権利や変動金利が下限金利を下回った場合、権利の購入者がその差額を受け取れる(フロア)権利を売買する取引です。	変動金利借入の金利上昇リスクヘッジ(キャップの購入)変動金利資金運用の金利低下リスクヘッジ(フロアの購入)等にご利用いただけます。
金利スワップション	あらかじめ決められた日に、あらかじめ決められた固定金利で金利スワップ取引を開始する権利を売買する取引です。	将来の変動金利借入の金利上昇リスクヘッジ等にご利用いただけます。
通貨オプション	あらかじめ決められた日・期間に、あらかじめ決められた為替レートで通貨を買う・売る権利を売買する取引です。	輸出時の円高リスクヘッジ、輸入時の円安リスクヘッジ等にご利用いただけます。
商品デリバティブ	商品(コモディティ)を原資産とするデリバティブ取引です。	原油・金属・農産物等の原材料の価格変動リスクヘッジにご利用いただけます。
天候デリバティブ	気温・降水量等の天候事象を原資産とするデリバティブ取引です。	冷夏・暖冬・降雨等の気象状況に基づく売上高・収益の変動リスクヘッジ等にご利用いただけます。
クレジットデリバティブ	信用リスク(クレジット)を原資産とするデリバティブ取引です。	特定の会社や金銭債権についての破産・債務不履行に対するリスクヘッジ等にご利用いただけます。
エクイティデリバティブ	株式を原資産とするデリバティブ取引です。	保有する株式の価格変動リスクヘッジ等にご利用いただけます。

## サービス

### アセットマネジメント関連サービス

種 類	内 容	特 色
確定拠出年金関連サービス	<ul style="list-style-type: none"> <li>確定拠出年金制度導入に向けてのアドバイスや導入シミュレーションを行っています。</li> <li>運用商品の選定・提示、加入者向けの情報提供等の運営管理業務を受託しています。</li> </ul>	<ul style="list-style-type: none"> <li>確定拠出年金サービス(株)のコールセンター・Web等を通じたきめ細かな加入者向け情報提供・相談受付を行っています。</li> <li>運営管理機関、資産管理機関、商品提供機関、コンサルティング会社等、グループ総力を挙げたサービスを提供しています。</li> </ul>
信託関連サービス	みずほ信託銀行の信託代理店として、みずほ信託銀行の持つ以下のサービスを提供しています。 <ul style="list-style-type: none"> <li>年金</li> <li>証券代行</li> <li>証券管理</li> <li>債権流動化等</li> </ul>	<ul style="list-style-type: none"> <li>本年4月1日より、みずほコーポレート銀行はみずほ信託銀行との信託代理店契約に基づき、国内全拠点を信託代理店としています。</li> </ul>
投資信託	<ul style="list-style-type: none"> <li>みずほファンドコレクションをはじめとする各種公募投信をラインナップとして販売しています。</li> <li>適格機関投資家のお客さまのニーズに対応した私募投信を企画・販売しています。</li> </ul>	<ul style="list-style-type: none"> <li>事業法人および金融法人との幅広いお取引とグループ資産運用会社各社のノウハウにより培われたハイクオリティのサービスを提供します。</li> <li>お客さまの立場にたったアフターフォロー体制をすすめています。</li> </ul>

みずほファンドコレクションについては、136ページをご参照ください。



E B ベーシックサービス

サービス名	特 色	内 容
エレクトロニックバンキングサービス	お客様のパソコンと当行のコンピュータを回線で接続することにより、振込や残高照会、入出金の明細照会、外国為替取引照会等お客様のコンピュータを通じてご利用できるサービスです。経理事務の合理化・省力化、資金運用等の効率化を図ることが可能です。	<p>パソコンサービス(一括伝送)</p> <p>ホストコンピュータサービス(一括伝送)</p> <p>お客様のパソコン(ホストコンピュータ)と当行のホストコンピュータを直接接続し各種取引依頼や取引照会のサービスをご利用いただけます。</p> <ul style="list-style-type: none"> <li>・主な取引照会サービス：口座入出金明細・残高、口座振替処理結果、外為取引明細等</li> <li>・主な取引依頼サービス：総合振込、給与振込、口座振替、外国送金受付等</li> </ul> <p>パソコンサービス(共同CMS)</p> <p>ホストコンピュータサービス(共同CMS)</p> <p>お客様のパソコン(ホストコンピュータ)と当行のホストコンピュータを共同CMSのホストセンターを経由して接続します。複数のお取引金融機関とのデータを一括して送受信することが可能です。</p> <ul style="list-style-type: none"> <li>・主な取引照会サービス：口座入出金明細・残高、口座振替処理結果、外為取引明細等</li> <li>・主な取引依頼サービス：総合振込、給与振込、口座振替、外国送金受付等</li> </ul> <p>パソコンサービス(ANSER-SPC)</p> <p>パソコンサービス(ANSER-PC)</p> <p>お客様のパソコンと当行のホストコンピュータをANSERのホストセンターを経由して接続し、リアルタイムでの振込・振替サービスや預金口座の残高照会、取引明細照会等の照会サービスをご利用いただけます。</p> <ul style="list-style-type: none"> <li>・主な取引照会サービス：口座入出金明細・残高、振込入金明細等</li> <li>・主な取引依頼サービス：振込・振替</li> </ul>
ファクシミリサービス	ファクシミリで振込入金明細、預金残高、外国為替相場情報等を簡単にご確認いただけるサービスです。	<p>通知サービス</p> <p>あらかじめご登録いただいた口座のお取引内容をご通知します。</p> <p>照会サービス</p> <p>あらかじめご登録いただいた口座のお取引内容をご照会いただけます。</p> <p>振込・振替サービス</p> <p>あらかじめご登録いただいた当行本支店間での振込・振替および他行宛の振込がご利用いただけます。</p>
テレホンサービス	電話で預金口座の残高や入出金明細等が、簡単にご確認いただけるサービスです。	<p>通知サービス</p> <p>あらかじめご登録いただいた口座のお取引内容をご通知します。</p> <p>照会サービス</p> <p>あらかじめご登録いただいた口座のお取引内容をご照会いただけます。</p> <p>振込・振替サービス</p> <p>あらかじめご登録いただいた当行本支店間での振込・振替および他行宛の振込がご利用いただけます。</p>
公振くん 公振くん明細型	全国の事業所の電話・電気・ガス・水道・NHK受信料等の支払を本社口座から口座振替にてお支払いいただき、その明細を自動引落前に電子データとしてお渡しするサービスです。受け取った明細データに基づき、事業所ごとの支払額の管理・経理処理を行うことができます。	<p>公振くん</p> <p>収納機関からの口座振替依頼データをもとに、引落金額等を事前通知するサービスです。</p> <p>公振くん明細型</p> <p>契約単位ごとの請求額および請求額の内訳明細(基本料金・通話料金・消費税等の内訳)を事前に通知するサービスです。</p>
みずほグローバルCMS	海外に現地法人・子会社をお持ちのお客様が送金や口座の照会等を、パソコンを使って行うことができます。日・英・中3カ国対応で24時間ご利用いただけます。	<p>口座残高・移動明細照会</p> <p>当行海外拠点に開設いただいた口座情報の照会が可能です。他行口座情報についても当該行の承諾があれば可能です。</p> <p>取引依頼</p> <p>送金依頼、信用状開設・変更依頼の受付ができます。</p>
みずほバンクレポートサービス	口座情報を定期的にFAX等で海外に連絡されているお客様の事務負担を軽減するサービスです。	日本国内預金口座の情報をSWIFTネットワークを経由して自動的に送信するサービスです。

資金管理・効率化サービス

サービス名	特 色	内 容
資金集中・配分システム (スーパーコントロール・マネージャー98)	支社から本社への資金集中、本社から支社への資金配分、各支社の残高調整を本社のパソコンで一括して行うシステムです。金融機関をまたがる資金移動にご利用いただけます。	<p>資金集中</p> <p>支社・営業所の口座残高を本社口座に集中します。</p> <p>資金配分</p> <p>支社・営業所の口座残高が一定額となるように本社口座から配分します。</p> <p>本社・支社間の残高調整</p> <p>支社・営業所の口座残高が一定額となるように集中・配分を行います。</p>
資金管理サービス (ベストバランス マネジメント)	支社から本社への資金集中、本社から支社への資金配分、本社・支社間の残高調整等、あらかじめご指定いただいた方法で自動的に残高を管理するサービスです。当行およびみずほ銀行の本支店口座でご利用いただけます。	<p>資金集中</p> <p>支社・営業所の口座残高を本社口座に集中します。</p> <p>資金配分</p> <p>支社・営業所の口座残高が一定額となるように本社口座から配分します。</p> <p>本社・支社間の残高調整</p> <p>支社・営業所の口座残高が一定額となるように集中・配分を行います。</p>

# みずほコーポレート銀行のコーポレートデータ

コーポレートデータ

みずほコーポレート銀行

サービス名	特 色	内 容
資金管理サービス (ベストバランス コントロール)	企業グループにおいて、統括会社とグループ企業との間で資金集中・配分を行い、グループ企業の残高を原則ゼロにするよう資金調整します。あわせて日々の振替結果に基づき、統括会社がグループ企業との貸借を管理することも可能となります。当行およびみずほ銀行の本支店口座でご利用いただけます。	資金集中 グループ企業の口座残高を統括会社口座に集中します。 資金配分 グループ企業の口座残高が一定額となるように統括会社口座から配分します。 本社・支社間の残高調整 グループ企業の口座残高が一定額となるように集中・配分を行います。
Mizuho Advanced CMS ITSS(Integrated Treasury Support Services)	お客様の連結経営をサポートするグループ内資金効率化のシステムです。本システムを導入することで、連結バランスシートの圧縮やコスト削減、事務の合理化が可能です。 システムの運用をお客さまご自身に行っていた場合……Mizuho Advanced CMS システムの運用を外部に委託していただく場合……ITSS	資金集中・配分 統括会社を通じてグループ内資金を集中・配分・調整します。 支払代行 統括会社によりグループ内の支払事務を代行します。 ネットインギ グループ会社間決済のネットインギ処理をシステムサポートします。 グループ会社間貸借金管理 グループ会社間の資金貸借をシステムサポートします。
売掛金消込スキーム (ベストレシーバー)	販売先ごとに異なる振込指定口座をご利用いただくことにより、売掛金消込事務の大幅な省力化が可能です。振込指定口座は振込専用支店に一括してご用意します。	従来の売掛金消込における振込依頼人の特定は、「振込依頼人名」と「金額」をマッチングキーとして行う方法が主流で、消込率の向上には限界がありました。このサービスを利用すれば「振込専用支店の振込指定口座」がマッチングキーとなりますので振込依頼人の特定がほぼ100%可能となります。
SPARCS (Suppliers' Account Receivables Control System)	お客様の買入債務をお客さまが運営するファクタリング会社に一括譲渡し、ファクタリング会社による支払事務の代行をサポートするシステムです。本システム導入により、支払手形発行にかかわる事務の軽減、コスト削減が可能です。	円滑な資金決済 送金に必要なデータを自動作成しエレクトロニックバンキングサービスとの連携が可能です。 納入企業への通知 FAX・VANを利用し自動一斉送信が可能です。
集配金サービス	各営業所の売上現金を専門の警備輸送会社が集金し、指定口座に一括して入金するサービスです。両替用つり銭も準備し配送します。各営業所の現金出納業務、本社の資金管理事務の大幅な軽減が可能となります。	袋集金 / テナントバック等の集金(集金は土、日、祝を含め毎日可能) 現金精査(紙幣整理・硬貨整理) 両替準備(つり銭用硬貨・紙幣準備) 集金代り金のご入金(集金日の翌営業日または翌々営業日入金)

## B2C決済サービス

サービス名	特 色	内 容
みずほデビットカード サービス	商品販売代金の回収方法として、キャッシュカードをデビットカード端末に読み取らせることで、利用者口座から即時に引落し、代り金を3営業日後(直接加盟店契約の場合)に入金するサービスです。	当行との契約で、日本デビットカード推進協議会に参加する約2,300の金融機関すべてのキャッシュカードの取扱いが可能です。 契約形態は直接加盟店契約(3営業日後に代り金入金)または間接加盟店契約(情報処理センターから月1~2回程度の入金)のいずれかとなります。
みずほインターネット バンキング (インターデビットサービス) (スーパーデビットサービス) (ネット振込決済サービス)	個人のお客さまとインターネットでお取引をした際の販売代金を即時に回収できる決済サービスです。安全な代金回収・確実な売掛金データ照合を実現するとともに、電子商取引拡大の一環として、個人のお客さまにとっても利便性の高い決済の提供が可能です。	インターデビットサービス 日本インターネット決済推進協議会の推奨する決済国際標準のSET方式決済(ワレットソフトで電子認証書を管理)を採用し、約1,000店舗で利用が可能です。(平成14年4月末現在) スーパーデビットサービス 利便性の高い口座振替方式での即時決済株式取引や投資信託の代金決済として証券会社と提携中です。 ネット振込決済サービス お客さまからの代金振込をみずほインターネットバンキングに連動して行う決済サービスです。

## 電子認証サービス

サービス名	特 色	内 容
Identrus電子認証 サービス	世界中で50以上の大手金融機関が参加する「Identrus」電子認証スキームのもとで、インターネット上で通用する電子証明書の発行を行います。国内、海外を問わず、お客さまの安全な電子商取引を実現します。	Identrus仕様に準拠した証明書を、ICカードに収めて発行いたします。 お客さまは、安全確実な電子署名を行うことができます。 リアルタイムで証明書有効性確認のサービスを提供いたします。 Identrus対応のアプリケーションを準備中です。

## 手数料

### 送金為替・代金取立手数料

種 類		金 額	当行同一店内宛	当行本支店宛	他行宛( 電信 )	他行宛( 文書 )
振込手数料 ( 1件当たり )	窓口	3万円未満	210円	315円	630円	630円
		3万円以上	420円	525円	840円	840円
	総合振込	3万円未満	0円	210円	525円	525円
		3万円以上	0円	420円	735円	735円
	FB一括伝送、 MT/FD、ANSER	3万円未満	0円	210円	525円	525円
		3万円以上	0円	420円	735円	735円

注) 1. みずほ銀行宛のお振込は、当行本支店宛の振込手数料が適用されます。

注) 2. 本手数料は、日本国内において適用されるものです。なお、上記手数料には消費税相当額が含まれています。

振込一括依頼書( 手書方式・金額記入方式 )による振込。

種 類		手数料	
送金手数料( 1件当たり )	当行本支店宛	420円	
	他行宛	630円	
代金取立手数料( 1件当たり )	当所	同一店内、同一交換所内の取立	630円
	他所( 本支店あり )	当行本支店が所在する交換所を支払地とする取立	840円
	他所( 本支店なし )	当行本支店が所在しない交換所を支払地とする取立	945円
	他所至急	至急分の取立	1,050円

本支店には、みずほ銀行の本支店も含まれます。

注) 1. 本手数料は、日本国内において適用されるものです。なお、上記手数料には消費税相当額が含まれています。

### 海外送金手数料

種 類		手数料	
外国への仕向送金	電信送金	本支店宛	4,000円( 外為FBの場合3,500円 )
		他行宛	4,500円( 外為FBの場合4,000円 )

### 当座小切手・手形用紙手数料

種 類		金 額
当座小切手用紙代金	当座小切手帳 1冊( 50枚綴 )	630円
手形用紙代金	手形帳 1冊( 50枚綴 )	1,050円

注) なお、上記手数料には消費税相当額が含まれています。

### その他手数料

種 類		金 額	
銀行振出小切手発行手数料	1枚	525円	
法人キャッシュカード・通帳・証書再発行手数料	1件あたり	1,050円	
残高証明書 発行手数料	必要のつど発行する場合	1通あたり	420円
	定期的に発行する場合	1通あたり	315円

注) なお、上記手数料には消費税相当額が含まれています。

# みずほフィナンシャルグループのディスクロージャー方針

みずほホールディングスは、みずほフィナンシャルグループのさまざまな「価値」をお客さまや株主のみなさまにお伝えする役割を担います。

## ●自主的・積極的なディスクロージャー

当グループは、「株主、市場から高く評価され、わが国を代表する総合金融グループとして、広く社会から信頼される」ことを設立の基本理念の1つとしており、内外多数のお客さま・株主・投資家のみなさまが当グループの実態を正確に認識・判断できるよう、適切な情報開示に努めることを経営上の最重要課題の1つに位置づけています。

また、当グループは、グローバルな金融市場において、新時代をリードする革新的なフィナンシャルグループとなることを目指しており、公平で継続性のあるディスクロージャーをタイムリーに行うことで、グローバルスタンダードにてらしても、透明度の高い経営を目指しています。

具体的には以下のような方法により、当グループに関する理解促進を図っています。

- ・トップマネジメントによる「IR説明会（投資家向け説明会）」等の実施とホームページ上での公開。
- ・ディスクロージャー誌、アニュアルレポート等、刊行物の内容充実
- ・ホームページ、コンファレンスコール、ネットコンファレンス等の情報開示チャネルの多角化と有効利用。

## ●法令等遵守のディスクロージャー

銀行法、証券取引法や国内外の証券取引所等が定める諸規則をふまえ、適切かつタイムリーなディスクロージャーに努めます。

### 本ディスクロージャー誌の構成

みずほフィナンシャルグループの2002年版(平成14年3月期)のディスクロージャー誌は、2分冊で構成されています。

1分冊には、みずほホールディングスと中核4社(みずほ銀行・みずほコーポレート銀行・みずほ証券・みずほ信託銀行)の経営戦略・事業戦略・経営体制・内部管理体制およびみずほホールディングス、みずほ銀行、みずほコーポレート銀行のコーポレートデータを掲載しています。

2分冊には、平成14年3月期のみずほホールディングスと旧3行(第一勧業銀行、富士銀行、日本興業銀行)の業績と財務の状況・子会社関連会社およびみずほ証券とみずほ信託銀行の財務諸表を掲載しています。

なお、本ディスクロージャー誌は、銀行法第52条の29(みずほホールディングス)および銀行法第21条(みずほ銀行、みずほコーポレート銀行および旧3行)に基づいて作成したものです。

また、みずほ証券、みずほ信託銀行については、法定のディスクロージャー誌を別途作成しています。